

DL Sostegni bis. Contributi Anti Covid

TESTO DI LEGGE	ADEMPIMENTI PER LE SCUOLE DELL'INFANZIA	
	ISTITUZIONE AUTONOMA SCOLASTICA PARITARIA:	
	- Denominazione:	SCUOLA DELL'INFANZIA PARITARIA "SACRO CUORE"
	- Cod. meccanografico:	Po1A007002
	- Indirizzo:	Via G. Pieraccioni, 50 Galciana ,(PO)
	- CAP:	59100
	- Comune:	Prato (Prato)
	- Natura giuridica dell'Ente:	Ente Ecclesiastico IST. Suore Catechiste de Sacro Cuore
a) l'organizzazione interna, con particolare riferimento all'articolazione degli uffici e all'organigramma;	ORGANIZZAZIONE INTERNA:	
	- N. Sezioni:	2
	- Responsabile della Scuola:	Presidente/Legale rappresentante
	- Organo Gestore:	CdA/Comitato di gestione
	- Coordinatore/trice con insegnamento:	Si
	- SCUOLA INFANZIA: Docenti n.:	2
	- SCUOLA INFANZIA: Personale non docente n.:	1
	- SCUOLA INFANZIA: Personale ATA n.:	0
	- PRIMA INFANZIA: Educatrici n.:	0
	- PRIMA INFANZIA: Personale ATA n.:	0
	- Ufficio di Segreteria n.:	1
	- Altro:	

DL Sostegni bis. Contributi Anti Covid

<p>b) le informazioni relative ai titolari di incarichi di collaborazione o consulenza, compresi gli estremi dell'atto di conferimento dell'incarico, il curriculum vitae e il compenso erogato;</p>	INCARICHI DI COLLABORAZIONE O CONSULENZA:	
	<p>- Nell'anno scolastico 2020-2021 indicare se vi sono stati incarichi di collaborazione/consulenza con specifico riferimento all'attività scolastica: [Si precisa che trattasi di incarichi "ad personam" non ad enti, associazioni, cooperative o società].</p>	No
	<p>- Indicare il numero totale di contratti:</p>	0
<p>c) il conto annuale del personale e delle relative spese sostenute, con particolare riferimento ai dati relativi alla dotazione organica e al personale effettivamente in servizio e al relativo costo, nonché i tassi di assenza;</p>	COSTO DEL PERSONALE:	
	<p>- il costo complessivo annuale del personale dipendente, relativo all'esercizio 2020 ammonta ad euro:</p>	40000
	<p>- il tasso di assenza percentuale di tutto il personale nell'a.s. 2020/2021 è del:</p>	0 %
<p>d) i dati relativi al personale in servizio con contratto di lavoro non a tempo indeterminato;</p>	PERSONALE A TEMPO DETERMINATO:	
	<p>- Docenti n.:</p>	0
	<p>- Personale non docente n.:</p>	0
	<p>- Personale ATA n.:</p>	0
	<p>- Educatori prima infanzia n.:</p>	0
<p>e) i documenti e gli allegati del bilancio preventivo e del conto consuntivo;</p>	DOCUMENTI E ALLEGATI AL BILANCIO:	
		Il bilancio e gli eventuali relativi allegati sono conservati presso la segreteria della scuola
<p>f) le informazioni relative ai beni immobili e agli atti di gestione del patrimonio.</p>	PROPRIETA' BENI IMMOBILIARI:	
	<p>- L'Ente (scuola) è proprietario dell'immobile:</p>	No

DL Sostegni bis. Contributi Anti Covid

ORGANIGRAMMA DELLA SCUOLA DELL'INFANZIA: SCUOLA DELL'INFANZIA PARITARIA "SACRO CUORE"
N° SEZIONI: 2

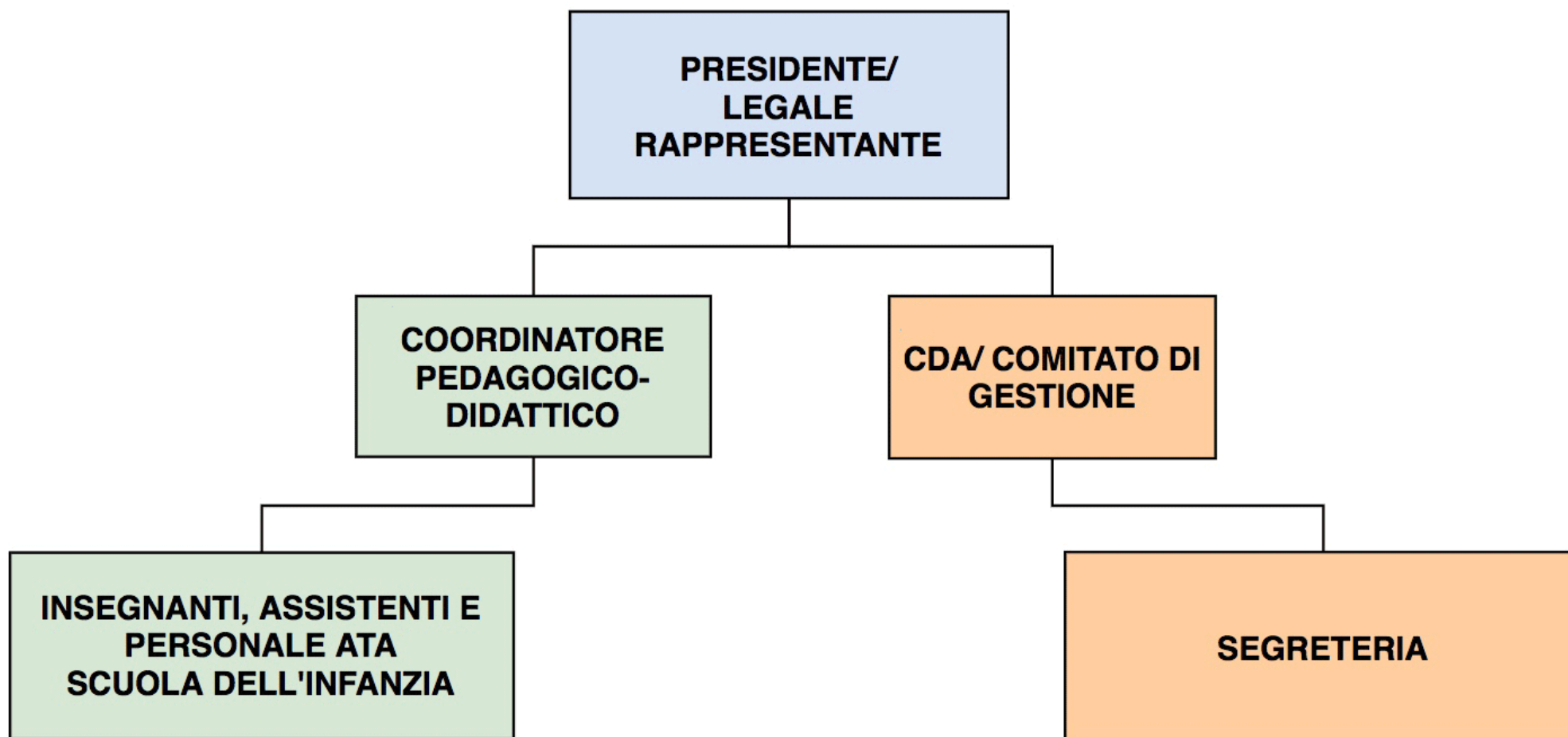

**ISTITUTO SUORE CATECHISTE DEL SACRO CUORE
GALCIANA - PRATO SCUOLA DELL'INFANZIA
CONTO ECONOMICO CONSUNTIVO
01/01/2020 - 31/12/2020**

A) Ricavi diretti	Importo
1) Rette	46.420,00
2) Contributi (pubblici e privati)	26.649,00
3) Altri ricavi (corsi e attività extra, compresi nel POF)	
Totale Ricavi diretti	73.069,00

B) Costi diretti	Importo
1) Cancelleria	
2) Materiale didattico	136,00
3) Utenze	4.568,00
4) Consulenze	768,00
5) Servizi vari	9.555,00
6) Premi assicurativi	
7) Per il personale:	
a. salari e stipendi	
b. oneri sociali	
c. quota T.F.R.	
d. eventuali quote di altri elementi integrativi (fondi integrativi vari per il personale)	
e. altri costi	
8) Ammortamenti e svalutazioni (su beni evidenziati nella Situazione Patrimoniale della Scuola)	
9) Oneri vari (corsi di aggiornamento etc.)	1.612,00
Totale costi diretti	16.639,00
Risultato diretto (A - B)	56.430,00

C) Oneri indiretti (o promiscui)	Importo
10) Utenze varie (promiscue)	
11) Costi generali (promiscui)	
12) Varie (promiscue)	
Totale costi indiretti (o promiscui)	
Risultato di gestione (A - B - C)	56.430,00

D) Oneri figurativi	Importo
13) Costi opportunità: stipendi personale religioso	40.000,00
14) Costi opportunità: (es.:utilizzo gratuito dell'immobile di proprietà dell'ente, altri servizi messi gratuitamente dall'ente a disposizione della Scuola etc.)	
Totale oneri figurativi	40.000,00

RISULTATO RETTIFICATO DELLA GESTIONE (A-B-C-D)	16.430,00
--	------------------

ORGANIGRAMMA DELLA SCUOLA DELL'INFANZIA : SCUOLA DELL'INFANZIA PARITARIA " SACRO CUORE " N° SEZIONE 2

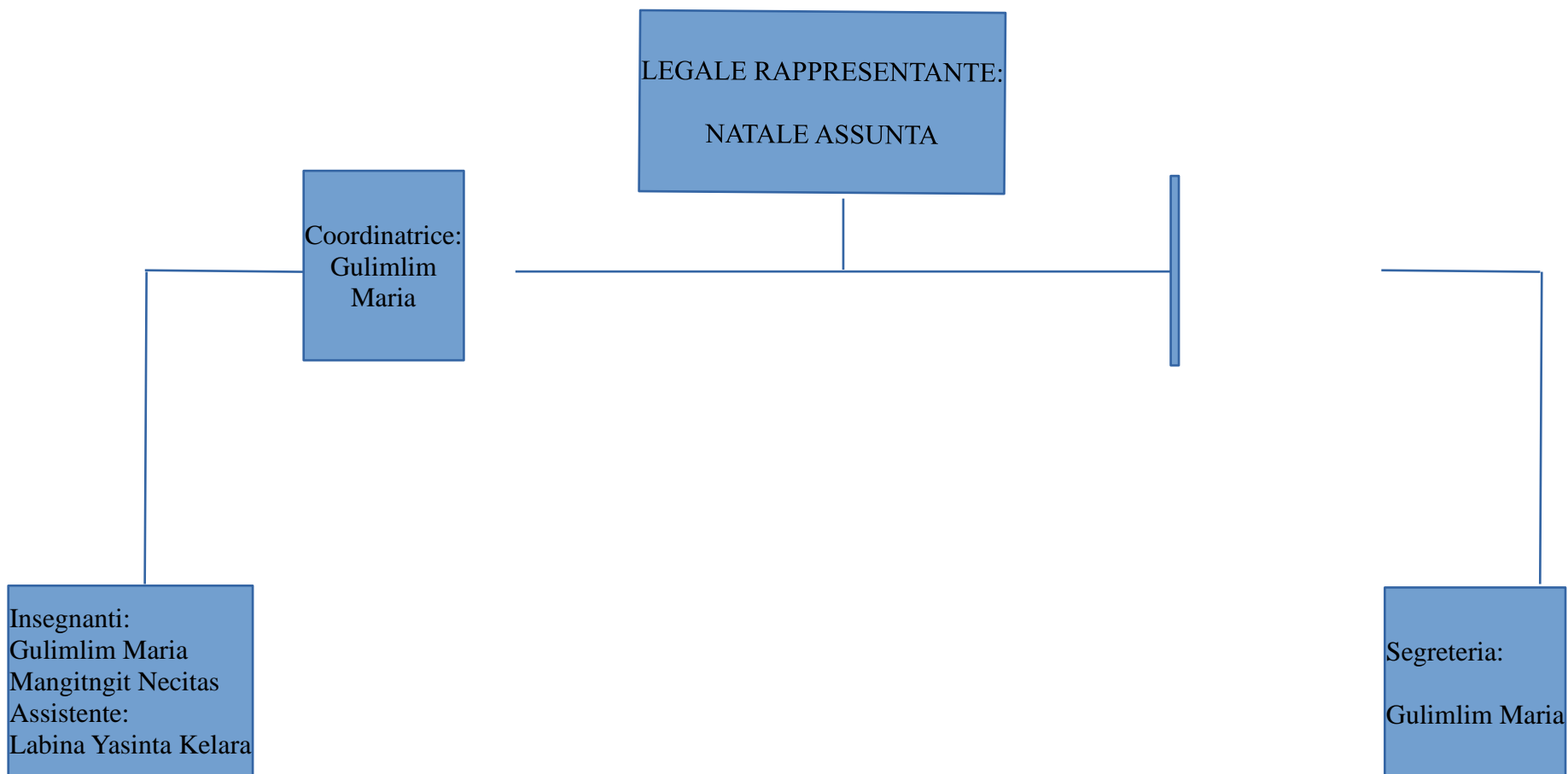

**ISTITUTO SUORE CATECHISTE DEL SACRO CUORE
GALCIANA - PRATO SCUOLA DELL'INFANZIA
CONTO ECONOMICO PREVENTIVO
01/01/2021 - 31/12/2021**

A) Ricavi diretti	Importo
1) Rette	50.000,00
2) Contributi (pubblici e privati)	28.000,00
3) Altri ricavi (corsi e attività extra, compresi nel POF)	
Totale Ricavi diretti	78.000,00

B) Costi diretti	Importo
1) Cancelleria	100,00
2) Materiale didattico	300,00
3) Utenze	5.000,00
4) Consulenze	1.000,00
5) Servizi vari	12.000,00
6) Premi assicurativi	2.000,00
7) Per il personale:	
a. salari e stipendi	7.000,00
b. oneri sociali	1.000,00
c. quota T.F.R.	700,00
d. eventuali quote di altri elementi integrativi (fondi integrativi vari per il personale)	
e. altri costi	
8) Ammortamenti e svalutazioni (su beni evidenziati nella Situazione Patrimoniale della Scuola)	
9) Oneri vari (corsi di aggiornamento etc.)	1.600,00
Totale costi diretti	30.700,00
Risultato diretto (A - B)	47.300,00

C) Oneri indiretti (o promiscui)	Importo
10) Utenze varie (promiscue)	
11) Costi generali (promiscui)	
12) Varie (promiscue)	
Totale costi indiretti (o promiscui)	
Risultato di gestione (A - B - C)	47.300,00

D) Oneri figurativi	Importo
13) Costi opportunità: stipendi personale religioso	40.000,00
14) Costi opportunità: (es.:utilizzo gratuito dell'immobile di proprietà dell'ente, altri servizi messi gratuitamente dall'ente a disposizione della Scuola etc.)	
Totale oneri figurativi	40.000,00

RISULTATO RETTIFICATO DELLA GESTIONE (A-B-C-D)	7.300,00
--	-----------------