

USCITE

F24	Euro 28.215,31
Mensilità insegnanti	Euro 86.579,46
Enel Gas	Euro 10.658,16
Gaia	Euro 2.413,08
Enel Elettrico	Euro 2.168,71
Alimentari	Euro 8.459,79
Pane	Euro 438,86
Consulente del lavoro	Euro 1.143,62
Varie manutenzione	Euro 359,00
Ricarica telefono	Euro 120,00
Spese varie	Euro 411,94
Corso insegnanti	Euro 390,00
Totale uscite	Euro 141.357,93

ENTRATE

Contributi vari scuola paritaria	Euro 19.961,51
Rette da settembre a luglio	Euro 102.382,54
Totale entrate	122.344,05

INFORMATIVA BENI IMMOBILI

La nostra scuola è gestita da un'associazione genitori.

L'attività didattica si svolge all'interno di un edificio costruito appositamente da Don Anselmo Luciani, il quale in accordo con la curia tramite uno statuto redatto da un notaio ha lasciato in comodato d'uso gratuito all'associazione stessa.

Nella presente mail allegheremo piantina dell'edificio ad uso della scuola materna nella quale si distinguono le varie sezioni, i bagni, il salone, la cucina, la direzione e la zona riservata al personale scolastico.



SCALA:
1:100

DATA:
22/06/2021

TIMBRO E FIRMA TECNICO:

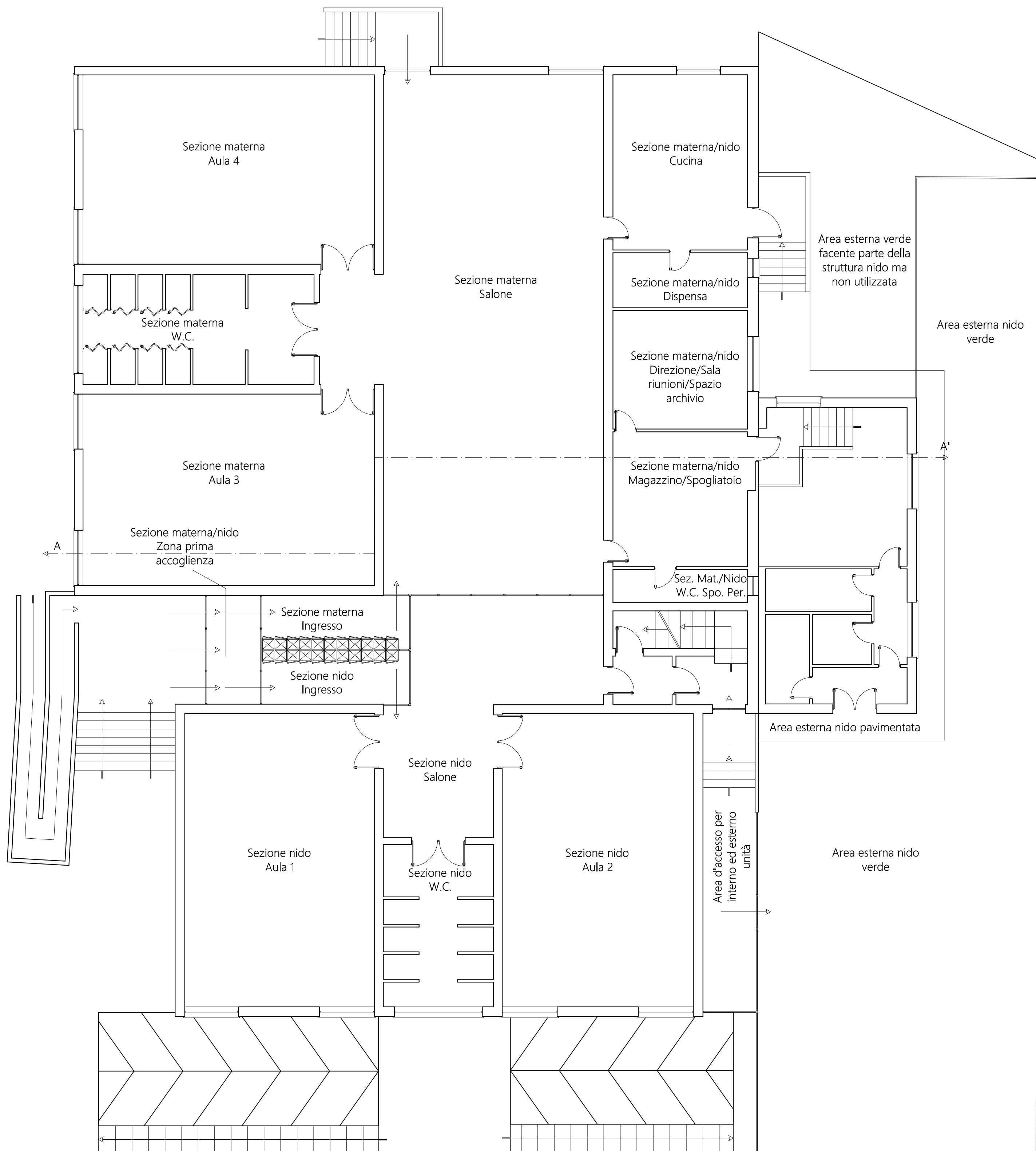

Pianta con denominazione vani piano terra/terra rialzato

PROSPETTO RIEPILOGATIVO ELABORAZIONE PAGHE
DAL Gennaio 2021 T.C. 1 AL Gennaio 2021 T.C. 0

Ditta.....: SCUOLA02 01 SCUOLA MATERNA SAN MARTINO

NUMERO DIPENDENTI 8

SEZIONE RETRIBUTIVA:	Ret.Soggetta	Imp.Dipendente
001 Retribuzioni Lorde		8.174,25
R9960 Arrotond. mese pr.		5,71-
R9980 Arrotond. del mese		3,59
		=====
TOTALE RETRIBUZIONI		8.172,13

TRATTENUTA FONDO PENSIONE MATURATA 40,90

SEZIONE CONTRIBUTIVA:	Ret.Soggetta	Imp.Applicato	Contrib.Ditta	Ctr.Dipendente	Totale Competenza
I.N.P.S.					
C7000 IVS	8.174,25	8.175,00	1.905,64	751,26-	2.656,90
C7015 Trattenuta fondo pensione	8.174,25	8.175,00	40,90	0,00	40,90
C7023 NASPI	8.174,25	8.175,00	107,09	0,00	107,09
C7024 Ulteriore NASPI	8.174,25	8.175,00	24,54	0,00	24,54
C7025 Fondo garanzia T.F.R.	8.174,25	8.175,00	16,34	0,00	16,34
C7026 Addizionale NASPI	5.809,23	5.809,00	81,33	0,00	81,33
C7027 Incremento Addizionale NA	5.809,23	5.809,00	59,52	0,00	59,52
C7030 CUAF	8.174,25	8.175,00	202,74	0,00	202,74
C7035 Malattia	8.174,25	8.175,00	199,48	0,00	199,48
C7040 Maternita'	8.174,25	8.175,00	19,63	0,00	19,63
C7300 Esonero Cuaf R600	8.174,25	8.175,00	65,41-	0,00	65,41-
C7305 Riduzione ctr L.266/2005	8.174,25	8.175,00	81,75-	0,00	81,75-
			=====	=====	=====
TOTALE Id. 001 scuoa materna			2.510,05	751,26-	3.261,31
ARROTONDAMENTO					0,31-

SEZIONE I.N.A.I.L.:	Imponibile	Imp.Sil/Asb.	Rivalsa
001 scuola	6.105,00		

SEZIONE FISCALE:	Imponibile	Imp.Dipendente
001 IRPEF Ordinaria	7.422,99	724,30-
100 Addizionale regionale		45,39-
F5201 Trattam.integrativo L.21/20		203,82 RIMB.
		=====
TOTALE		565,87-

RIEPILOGO IMPORTI A DEBITO/CREDITO:

TOTALE NETTI DA PAGARE		6.855,00
9001 I.N.P.S.	Id. 001	3.261,00 Periodo versamento 01/2021
Irpef	Ant.	520,48 Periodo versamento 01/2021
17 Add.regionale	Ant. Toscana	45,39 Periodo versamento 01/2021
TOTALE ADD. REGIONALE ANTICIPATA		45,39 Periodo versamento 01/2021
Saldo imp.sost.riv. TFR c/ditta		8,08-
SALDO IMPOSTA SOSTITUTIVA RIVALUTAZIONE TFR		8,08-Periodo versamento 01/2021

PROSPETTO RIEPILOGATIVO ELABORAZIONE PAGHE
DAL Gennaio 2021 T.C. 1 AL Gennaio 2021 T.C. 0

Ditta.....: SCUOLA02 01 SCUOLA MATERNA SAN MARTINO

TOTALE COMPLESSIVO: =====
10.673,79

PROSPETTO RIEPILOGATIVO ELABORAZIONE PAGHE
 DAL Ottobre 2020 T.C. 1 AL Ottobre 2020 T.C. 0

Ditta.....: SCUOLA02 01 SCUOLA MATERNA SAN MARTINO

NUMERO DIPENDENTI 8

SEZIONE RETRIBUTIVA:	Ret.Soggetta	Imp.Dipendente
001 Retribuzioni Lorde		7.917,67
900 Malattia C/Inps		68,36
R9960 Arrotond. mese pr.		3,18-
R9980 Arrotond. del mese		3,95
		=====
TOTALE RETRIBUZIONI		7.986,80

TRATTENUTA FONDO PENSIONE MATURATA 39,62

SEZIONE CONTRIBUTIVA:	Ret.Soggetta	Imp.Applicato	Contrib.Ditta	Ctr.Dipendente	Totale Competenza
I.N.P.S.					
C7000 IVS	7.917,67	7.918,00	1.845,71	727,67-	2.573,38
C7015 Trattenuta fondo pensione	7.917,67	7.918,00	39,62	0,00	39,62
C7023 NASPI	7.917,67	7.918,00	103,73	0,00	103,73
C7024 Ulteriore NASPI	7.917,67	7.918,00	23,78	0,00	23,78
C7025 Fondo garanzia T.F.R.	7.917,67	7.918,00	15,83	0,00	15,83
C7026 Addizionale NASPI	5.342,14	5.342,00	74,78	0,00	74,78
C7027 Incremento Addizionale NA	5.342,14	5.342,00	58,36	0,00	58,36
C7030 CUAF	7.917,67	7.918,00	196,38	0,00	196,38
C7035 Malattia	7.917,67	7.918,00	193,21	0,00	193,21
C7040 Maternita'	7.917,67	7.918,00	19,01	0,00	19,01
C7300 Esonero Cuaf R600	7.917,67	7.918,00	63,35-	0,00	63,35-
C7305 Riduzione ctr L.266/2005	7.917,67	7.918,00	79,18-	0,00	79,18-
			=====	=====	=====
TOTALE Id. 001 scuoa materna			2.427,88	727,67-	3.155,55
ARROTONDAMENTO					0,19-

SEZIONE I.N.A.I.L.:	Imponibile	Imp.Sil/Asb.	Rivalsa
001 scuola	6.153,00		

SEZIONE FISCALE:	Imponibile	Imp.Dipendente
001 IRPEF Ordinaria	7.258,36	723,34-
100 Addizionale regionale		47,79-
200 Addizionale comunale		14,43-
210 Acconto addizionale comunale		7,68-
F5201 Trattam.integrativo L.21/20		202,16 RIMB.
		=====
TOTALE		591,08-

RIEPILOGO IMPORTI A DEBITO/CREDITO:

TOTALE NETTI DA PAGARE		6.668,05
9001 I.N.P.S.	Id. 001	3.087,00 Periodo versamento 10/2020
Irpef	Ant.	521,18 Periodo versamento 10/2020
17 Add.regionale	Ant. Toscana	47,79 Periodo versamento 10/2020
TOTALE ADD. REGIONALE ANTICIPATA		47,79 Periodo versamento 10/2020

PROSPETTO RIEPILOGATIVO ELABORAZIONE PAGHE
DAL Ottobre 2020 T.C. 1 AL Ottobre 2020 T.C. 0

Ditta.....: SCUOLA02 01 SCUOLA MATERNA SAN MARTINO

F023 Add.comunale	Ant. MASSA	22,11	Periodo versamento 10/2020
TOTALE ADD. COMUNALE ANTICIPATA			22,11 Periodo versamento 10/2020
			=====
	TOTALE COMPLESSIVO:	10.346,13	

PROSPETTO RIEPILOGATIVO ELABORAZIONE PAGHE
 DAL Novembre 2020 T.C. 1 AL Novembre 2020 T.C. 0

Ditta.....: SCUOLA02 01 SCUOLA MATERNA SAN MARTINO

NUMERO DIPENDENTI 8

SEZIONE RETRIBUTIVA:	Ret.Soggetta	Imp.Dipendente
001 Retribuzioni Lorde		8.185,97
900 Malattia C/Inps		36,35
R9960 Arrotond. mese pr.		3,95-
R9980 Arrotond. del mese		2,61
		=====
TOTALE RETRIBUZIONI		8.220,98

TRATTENUTA FONDO PENSIONE MATURATA 40,94

SEZIONE CONTRIBUTIVA:	Ret.Soggetta	Imp.Applicato	Contrib.Ditta	Ctr.Dipendente	Totale Competenza
I.N.P.S.					
C7000 IVS	8.185,97	8.186,00	1.908,17	752,29-	2.660,46
C7015 Trattenuta fondo pensione	8.185,97	8.186,00	40,94	0,00	40,94
C7023 NASPI	8.185,97	8.186,00	107,24	0,00	107,24
C7024 Ulteriore NASPI	8.185,97	8.186,00	24,56	0,00	24,56
C7025 Fondo garanzia T.F.R.	8.185,97	8.186,00	16,37	0,00	16,37
C7026 Addizionale NASPI	5.499,97	5.500,00	77,01	0,00	77,01
C7027 Incremento Addizionale NA	5.499,97	5.500,00	60,11	0,00	60,11
C7030 CUAF	8.185,97	8.186,00	203,02	0,00	203,02
C7035 Malattia	8.185,97	8.186,00	199,74	0,00	199,74
C7040 Maternita'	8.185,97	8.186,00	19,64	0,00	19,64
C7300 Esonero Cuaf R600	8.185,97	8.186,00	65,49-	0,00	65,49-
C7305 Riduzione ctr L.266/2005	8.185,97	8.186,00	81,86-	0,00	81,86-
			=====	=====	=====
TOTALE Id. 001 scuoa materna			2.509,45	752,29-	3.261,74
ARROTONDAMENTO					0,61

SEZIONE I.N.A.I.L.:	Imponibile	Imp.Sil/Asb.	Rivalsa
001 scuola	5.838,00		

SEZIONE FISCALE:	Imponibile	Imp.Dipendente
001 IRPEF Ordinaria	7.470,03	796,96-
100 Addizionale regionale		45,28-
200 Addizionale comunale		14,42-
210 Acconto addizionale comunale		7,67-
F5201 Trattam.integrativo L.21/20		195,64 RIMB.
		=====
TOTALE		668,69-

RIEPILOGO IMPORTI A DEBITO/CREDITO:

TOTALE NETTI DA PAGARE		6.800,00
9001 I.N.P.S.	Id. 001	3.226,00 Periodo versamento 11/2020
Irpef	Ant.	601,32 Periodo versamento 11/2020
17 Add.regionale	Ant. Toscana	45,28 Periodo versamento 11/2020
TOTALE ADD. REGIONALE ANTICIPATA		45,28 Periodo versamento 11/2020

PROSPETTO RIEPILOGATIVO ELABORAZIONE PAGHE
DAL Novembre 2020 T.C. 1 AL Novembre 2020 T.C. 0

Ditta.....: SCUOLA02 01 SCUOLA MATERNA SAN MARTINO

F023 Add.comunale	Ant. MASSA	22,09	Periodo versamento 11/2020
TOTALE ADD. COMUNALE ANTICIPATA			22,09 Periodo versamento 11/2020
Acc.imp.sost.riv.TFR c/Ditta		80,92	
ACCONTO IMPOSTA SOSTITUTIVA RIVALUTAZIONE TFR			80,92 Periodo versamento 11/2020
			=====
TOTALE COMPLESSIVO:			10.775,61

PROSPETTO RIEPILOGATIVO ELABORAZIONE PAGHE
DAL Settembre 2020 T.C. 1 AL Settembre 2020 T.C. 0

Ditta.....: SCUOLA02 01 SCUOLA MATERNA SAN MARTINO

NUMERO DIPENDENTI 7

SEZIONE RETRIBUTIVA:	Ret.Soggetta	Imp.Dipendente
001 Retribuzioni Lorde		5.695,91
R9960 Arrotond. mese pr.		0,57-
R9980 Arrotond. del mese		3,18
		=====
TOTALE RETRIBUZIONI		5.698,52

TRATTENUTA FONDO PENSIONE MATURATA 28,49

SEZIONE CONTRIBUTIVA:	Ret.Soggetta	Imp.Applicato	Contrib.Ditta	Ctr.Dipendente	Totale Competenza
I.N.P.S.					
C7000 IVS	5.695,91	5.694,00	1.327,29	523,28-	1.850,57
C7015 Trattenuta fondo pensione	5.695,91	5.694,00	28,49	0,00	28,49
C7023 NASPI	5.695,91	5.694,00	74,60	0,00	74,60
C7024 Ulteriore NASPI	5.695,91	5.694,00	17,09	0,00	17,09
C7025 Fondo garanzia T.F.R.	5.695,91	5.694,00	11,40	0,00	11,40
C7026 Addizionale NASPI	3.010,52	3.009,00	42,14	0,00	42,14
C7027 Incremento Addizionale NA	3.010,52	3.009,00	32,87	0,00	32,87
C7030 CUAUF	5.695,91	5.694,00	141,21	0,00	141,21
C7035 Malattia	5.695,91	5.694,00	138,93	0,00	138,93
C7040 Maternita'	5.695,91	5.694,00	13,65	0,00	13,65
C7300 Esonero Cuaf R600	5.695,91	5.694,00	45,54-	0,00	45,54-
C7305 Riduzione ctr L.266/2005	5.695,91	5.694,00	56,94-	0,00	56,94-
			=====	=====	=====
TOTALE Id. 001 scuoa materna			1.725,19	523,28-	2.248,47
ARROTONDAMENTO					0,47-

SEZIONE I.N.A.I.L.:	Imponibile	Imp.Sil/Asb.	Rivalsa
001 scuola	4.453,00		

SEZIONE FISCALE:	Imponibile	Imp.Dipendente
001 IRPEF Ordinaria	5.172,63	525,50-
100 Addizionale regionale		45,29-
200 Addizionale comunale		14,42-
210 Acconto addizionale comunale		7,67-
F5201 Trattam.integrativo L.21/20		195,64 RIMB.
		=====
TOTALE		397,24-

RIEPILOGO IMPORTI A DEBITO/CREDITO:

TOTALE NETTI DA PAGARE		4.778,00
9001 I.N.P.S.	Id. 001	2.248,00 Periodo versamento 09/2020
Irpef	Ant.	329,86 Periodo versamento 09/2020
17 Add.regionale	Ant. Toscana	45,29 Periodo versamento 09/2020
TOTALE ADD. REGIONALE ANTICIPATA		45,29 Periodo versamento 09/2020
F023 Add.comunale	Ant. MASSA	22,09 Periodo versamento 09/2020
TOTALE ADD. COMUNALE ANTICIPATA		22,09 Periodo versamento 09/2020

PROSPETTO RIEPILOGATIVO ELABORAZIONE PAGHE
DAL Settembre 2020 T.C. 1 AL Settembre 2020 T.C. 0

Ditta.....: SCUOLA02 01 SCUOLA MATERNA SAN MARTINO

TOTALE COMPLESSIVO: =====
7.423,24