

TESTO DI LEGGE	ADEMPIMENTI PER LE SCUOLE DELL'INFANZIA	
	ISTITUZIONE AUTONOMA SCOLASTICA PARITARIA: - Denominazione: SCUOLA INFANZIA " G. MEACCI" - Cod. meccanografico: ARIA03400E - Indirizzo: RIGUTINO SUD 119 - CAP: 52100 - Comune: ARIZZZO - Natura giuridica dell'Ente: SCUOLA INFANZIA PARITARIA	
<i>a) l'organizzazione interna, con particolare riferimento all'articolazione degli uffici e all'organigramma;</i>	ORGANIZZAZIONE INTERNA: - N. Sezioni: 1 - Responsabile della Scuola: DON LUIGI BURACCHI - Organi di gestione: COMITATO DI GESTIONE - Coordinatore/trice se con insegnamento (si-no): SI - SCUOLA INFANZIA: Docenti n.: 2 - SCUOLA INF.: Personale non docente n.: 2 - SCUOLA INFANZIA: Personale ATA n.: - PRIMA INFANZIA: Educatrici n.: - PRIMA INFANZIA: Personale ATA n.: - Ufficio di Segreteria n.: 1 - Altro (specificare)	
<i>b) le informazioni relative ai titolari di incarichi di collaborazione o consulenza, compresi gli estremi dell'atto di conferimento dell'incarico, il curriculum vitae e il compenso erogato;</i>	INCARICHI DI COLLABORAZIONE O CONSULENZA: - Nell'anno scolastico 2020-2021 ci sono stati incarichi di collaborazione consulenza con specifico riferimento all'attività scolastica (si-no): NO (SOLO ATTIVITA' EXTRACURRICULARI) - Indicare il numero totale di contratti:	
<i>c) il conto annuale del personale e delle relative spese sostenute, con particolare riferimento ai dati relativi alla dotazione organica e al personale effettivamente in servizio e al relativo costo, nonché i tassi di assenza;</i>	COSTO DEL PERSONALE: - Il costo complessivo annuale del personale dipendente, relativo all'ultimo esercizio, ammonta ad euro: € 51.880,50 - il tasso di assenza è stato del: ZERO%	
<i>d) i dati relativi al personale in servizio con contratto di lavoro non a tempo indeterminato;</i>	PERSONALE A TEMPO DETERMINATO: - Insegnanti, n.: 0 - Personale non docente, n.: - Personale ATA, n.: - Educatori prima infanzia, n.:	
<i>e) i documenti e gli allegati del bilancio preventivo e del conto consuntivo;</i>	DOCUMENTI E ALLEGATI AL BILANCIO: - Ultimo Bilancio Preventivo e Consuntivo: SI	

f) le informazioni relative ai beni immobili e agli atti di gestione del patrimonio.	PROPRIETA' BENI IMMOBILIARI:	
	- L'Ente è proprietario dell'immobile (si-no):	SI

Allegati:

- Organigramma della Scuola
- Elenco Collaboratori con estremi dell'atto di nomina, compensi e C.V.
- Bilancio Preventivo
- Bilancio Consuntivo



Data...24.8.2021...



Timbro e Firma

W. Bonaldi

ORGANIGRAMMA

SCUOLA D'INFANZIA
PARITARIA

« *G. MEACCI* »

RIGUTINO SUD 119
AREZZO

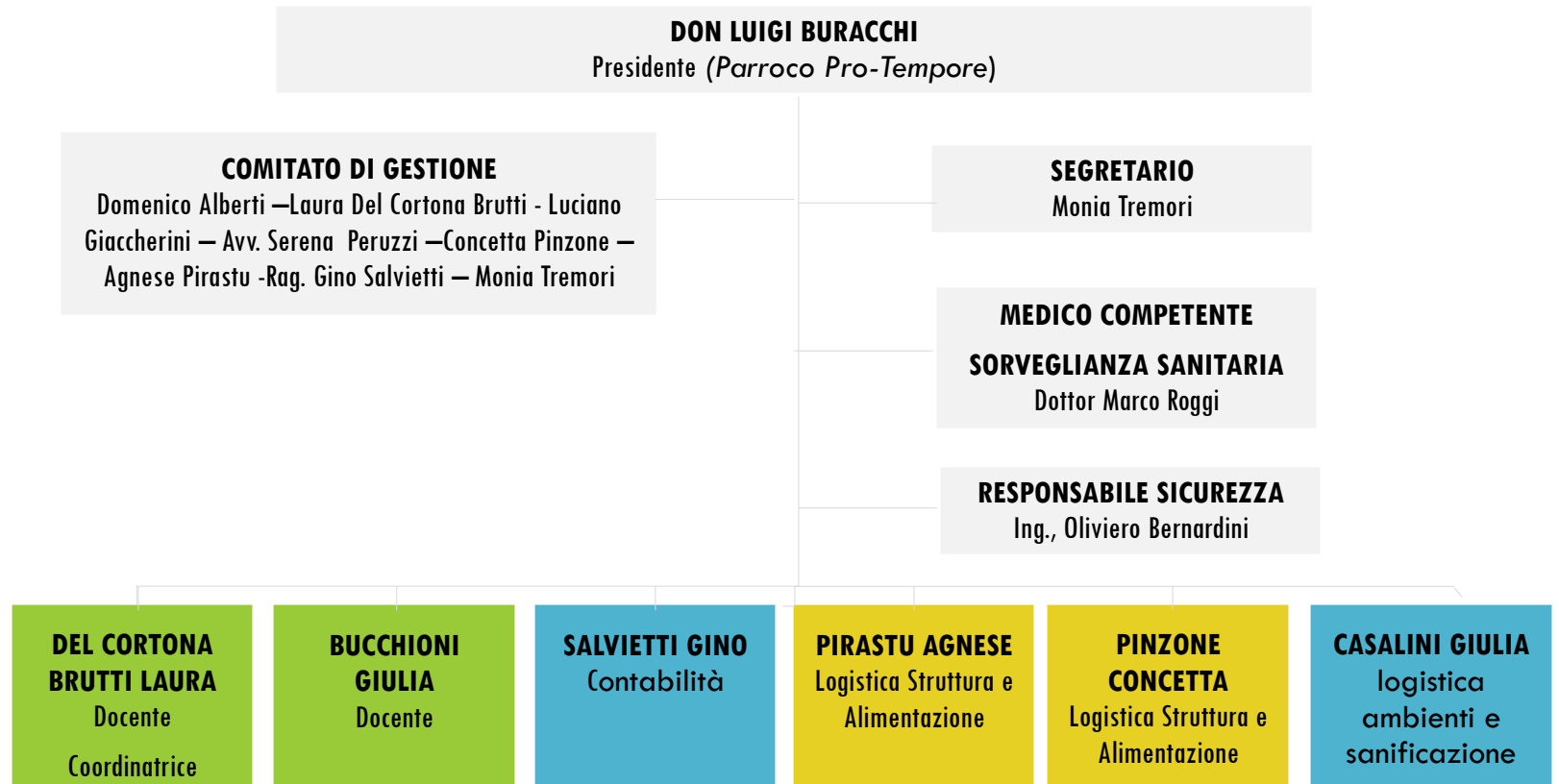

Bilancio preventivo 2021

Costi della produzione	3.589,28	Valore della produzione	26.160,00
Per materie prime sussid consumo e	3.589,28	Ricavi delle vendite e delle prestazioni	26.160,00
Acquisti di materie di consumo Italia	2.321,22		
Materiale di manutenzione	300,00	RETTE MATERNA	24.000,00
Acquisti vari	7,00		
Spese accessorie su acquisti	52,93	ISCRIZIONI	2.160,00
Beni ammi costo unitario < € 516,46	240,00		
Sconti, abbuoni, premi su acquisti (-)	-3,73	OFFERTE	0,00
Materiale di pulizia	588,36	Altri ricavi e proventi	30.084,34
Acquisti vari	93,50		
Per servizi	10.170,13	CONTRIBUTI MIUR	20.059,56
Servizi Industriali	1.936,03		
Consulenze tecniche	720,00	CONTRIBUTI COMUNE	3.134,66
Spese per analisi, prove e laboratorio	100,00		
Assicurazioni diverse	1.036,53	CONTRIBUTI PROGETTI	2.688,00
Spese bancarie	79,50	CONTRIBUTI REGIONE	4.202,12
Servizi Commerciali	1.083,39		
Energia elettrica - commerciale	1.063,39		
Servizi Amministrativi	7.150,71		
Gas - amministrativi	4.732,59		
Varie deducibili	36,80		
Acqua - amministrativi	1.201,99		
Spese telefoniche & fax	493,72		
Spese postali e di affrancatura	6,00		
Spese di cancellerie	139,87		
Consulenze del lavoro	294,64		
LIBRI	135,00		
Manutenzione in abbonamento	102,00		
Servizi amministrativi vari	7,90		
Per il personale	51.880,50		
Salari e stipendi	47.890,63		
Inail	306,54		
Traattamento di fine rapporto	3.683,33		
T.F.R. dell'esercizio	3.683,33		
Oneri diversi di gestione	835,09		
Imposte e tasse deducibili	535,07		
Tasse sui rifiuti	435,00		
Imposta di bollo	100,07		
Altri costi deducibili	300,02		
Contributi ad assoc sindacali e di categ	300,00		
Sconti abbuoni passivi	0,02		
Oneri straordinari	0,06		
Varie	0,06		
Oneri diversi	0,06		
	66.485,06	PERDITA	
		€ 10.240,72	56.244,34

copertura perdita mediante riduzione patrimonio netto al 31/12/2020

€ 16.449,54

-€ 10.240,72

residuo patrimonio attivo € 6.208,82

SITUAZIONE CONTABILE A SEZIONI CONTRAPPOSTE

PERIODO DAL 01/01/2020 AL 31/12/2020

Totali fino al livello 5

Non considera i movimenti provvisori

Non considera il periodo precedente

SITUAZIONE PATRIMONIALE

ATTIVITA'			PASSIVITA'		
Codice	Descrizione	Importo	Codice	Descrizione	Importo
	Immobilizzazioni materiali	13.050,05		Patrimonio netto	16.449,64
	Altri beni	13.050,05		Capitale sociale	16.449,64
	Mobili e arredi	13.050,05		Patrimonio netto	16.449,64
	Mobili, arredi e dotazioni d'ufficio	13.050,05		Trattamento fine rapporto di lav	16.973,27
	Disponibilità liquide	45.248,01		Fdo TFR	16.973,27
	Depositi bancari e postali	43.179,53		T.F.R. Impiegati	16.973,27
	Banche c/c attivi	43.179,53		Debiti	11.127,58
	Banca UBI C/C 91303	43.179,53		Debiti vs fornitori entro l'eserciz succ	7.356,65
	Denaro e valori in cassa	2.068,48		Fornitori Italia	1.433,83
	Cassa e monete nazionali	2.068,48		Altri debiti	5.922,82
				Erario c/IVA	-2.002,58
				IVA c/Acquisti	-2.002,58
				Debiti tributari entro l'esercizio succ	-2.153,20
				IRAP	-1.052,59
				IRES	-1.100,81
				Debiti vs Istit prev/sicur soc < es suc	1.959,00
				INPS	1.959,00
				Altri debiti entro l'esercizio successiv	5.967,71
				DEBITI PER RETRIBUZIONI	5.967,71
TOTALE		58.298,06	TOTALE		44.550,49
			Utile		13.747,57
			TOTALE A PAREGGIO		58.298,06
	Costi della produzione	3.599,28		Valore della produzione	42.844,49
	Per materie prime sussid consumo e	3.599,28		Ricavi delle vendite e delle	31.437,50
	Acquisti di materie di consumo Italia	2.321,22		Ricavi delle prestazioni	28.847,50
	Materiali di manutenzione	300,00		RETTE MATERNA	28.847,50
	Acquisti vari	7,00		Ricavi delle provvigioni	2.590,00
	Spese accessorie su acquisti	52,93		ISCRIZIONI	2.590,00
	Beni amm.li costo unitario < €	240,00		Ricavi accessori	11.406,99
	Sconti, abbuoni, premi su acquisti (-)	-3,73		OFFERTE	11.406,99
	Materiale di pulizia	588,36		Altri ricavi e proventi	37.388,14
	Acquisti vari	93,50		Altri ricavi e proventi ordinari	37.388,14
	Per servizi	10.170,13		CONTRIBUTI MIUR	25.074,45
	Servizi Industriali	1.938,03		Arrotondamenti attivi	91,43
	Consulenze tecniche	720,00		CONTRIBUTI COMUNE	3.918,32
	Spese per analisi, prove e	100,00		Abbuoni e sconti attivi	0,27
	Assicurazioni diverse	1.036,53		CONTRIBUTI PROGETTI	3.360,00
	Spese bancarie	79,50		CONTRIBUTI REGIONE	4.943,67

Servizi Commerciali	1.083,39
Energia elettrica - commerciale	1.083,39
Servizi Amministrativi	7.150,71
Gas - amministrativi	4.732,59
Varie deducibili	36,80
Acque - amministrativi	1.201,99
Spese telefoniche & fax	493,72
Spese postali e di affrancatura	6,00
Spese di cancelleria	139,87
Consulenza del lavoro	294,84
LIBRI	135,00
Manutenzione in abbonamento	102,00
Servizi amministrativi vari	7,90
Per il personale	51.880,50
Salari e stipendi	47.890,63
Salari e stipendi	47.890,63
Oneri sociali	306,54
Inail	306,54
Trattamento di fine rapporto	3.683,33
T.F.R. dell'esercizio	3.683,33
Oneri diversi di gestione	835,09
Imposte e tasse deducibili	535,07
Tasse sui rifiuti	435,00
Imposta di bollo	100,07
Altri costi deducibili	300,02
Contributi ad assoc sindacali e di	300,00
Sconti abboni passivi	0,02
Oneri straordinari	0,06
Varie	0,06
Oneri diversi	0,06

TOTALE 66.485,06

TOTALE 80.232,63

Utile 13.747,57

TOTALE A PAREGGIO 80.232,63