



Scuola dell'Infanzia Paritaria

Istituto S. Anna

Via L. Lanzi, 41 Firenze

Email: ist.santanna.fi@trasfigurazione.org
Tel. 055/486402, cell. 3278815115

ADEMPIMENTI PER LE SCUOLE DELL'INFANZIA

TESTO DI LEGGE

<p>ISTITUZIONE AUTONOMA SCOLASTICA PARITARIA:</p>	<p>- Denominazione: ISTITUTO S. ANNA FIIIA05900P VIA LUIGI LANZI,41 50125 FIRENZE CONG. RELIGIOSA</p>	<p>- Organizzazione interna, e all'organigramma; all'articolazione degli uffici con particolare riferimento a) la organizzazione interna, titolari di incarichi di colla- borazione o consulenza, compresi gli estremi dell'atto di conferimento dell'incarico, il curriculum vita e il compenso erogato;</p>
<p>QUESTO ANNO SCOLASTICO 2020 - 2021 E' STATA ATTIVATA SOLO 1 SEZIONE (E' AUTORIZZATA PER 2 SEZIONI)</p>	<p>- N. Sezioni: LEGALE RAPPRESENTANTE SUORE FRANC. DELLA TRASFIGURAZIONE</p>	<p>- N. Sezioni: - Coordinatore/trice se con insegnamento (si-no): - SCUOLA INFANZIA: Docenti n.: 3 CON LA COORDINATRICE</p>
<p>ORGANIZZAZIONE INTERNA:</p>	<p>- SCUOLE INFANZIA: Personale non docente n.: 1 - SCUOLE INFANZIA: Personale ATA n.: 1 - Ufficio di Segreteria n.: 1 - Altro (specificare) /</p>	<p>- Incarichi di incarichi relative ai titolari di incarichi di colla- borazione o consulenza, compresi gli estremi dell'atto di conferimento dell'incarico, il curriculum vita e il compenso erogato;</p>
<p>INCARICHI DI COLLABORAZIONE O CONSULENZA:</p>	<p>- Nell'anno scolastico 2020-2021 ci sono stati incarichi di collaborazione consulenza con specifico riferimento all'attività scolastica (si-no): no</p>	<p>- Il conto annuale del perso- nale e delle relative spese sostenute, con particolare riferimento ai dati relativi alla dotazione organica e al personale effettivamente in servizio e al relativo costo, nonché i tassi di as- senza;</p>
<p>PER L'ANNO SCOLASTICO 2020 - 2021 L'ISTITUTO SI E' AVVALSO DI PERSONALE RELIGIOSO</p>	<p>- Il costo complessivo annuale del perso- nale dipendente, relativo all'ultimo esercizio, ammonta ad euro: PERSONALE RELIGIOSO /</p>	<p>- Il costo annuale del perso- nale e delle relative spese sostenute, con particolare riferimento ai dati relativi alla dotazione organica e al personale effettivamente in servizio e al relativo costo, nonché i tassi di as- senza;</p>
<p>PERSONALE A TEMPO DETERMINATO:</p>	<p>- Insegnanti, n.: personale religioso</p>	<p>- Insegnanti, n.: personale religioso</p>
<p>PERSONALE RELIGIOSO</p>	<p>- Personale non docente, n. personale religioso</p>	<p>- Personale non docente, n. personale religioso</p>

- Personale ATA, n.		
personale religioso		
DOCUMENTI E ALLEGATI AL BILANCIO:		
- Ultimo Bilancio Preventivo e Consuntivo		
f) le informazioni relative ai beni immobili e agli atti di gestione del patrimonio.		
- L'Ente è proprietario dell'immobile (si-no):		No

Allegati:

- Organigramma della Scuola
- Bilancio Preventivo
- Bilancio Consuntivo

Data, 12 luglio 2021

**SUORE FRANCESCANE
DELLA
TRASFIGURAZIONE
Via Benedetto Forini, 40
50125 FIRENZE
Cod. Fisc. e P.IVA 03965230489
Tel. 055/683795 - Fax 055/683834**

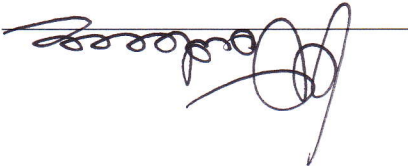

Timbro e Firma

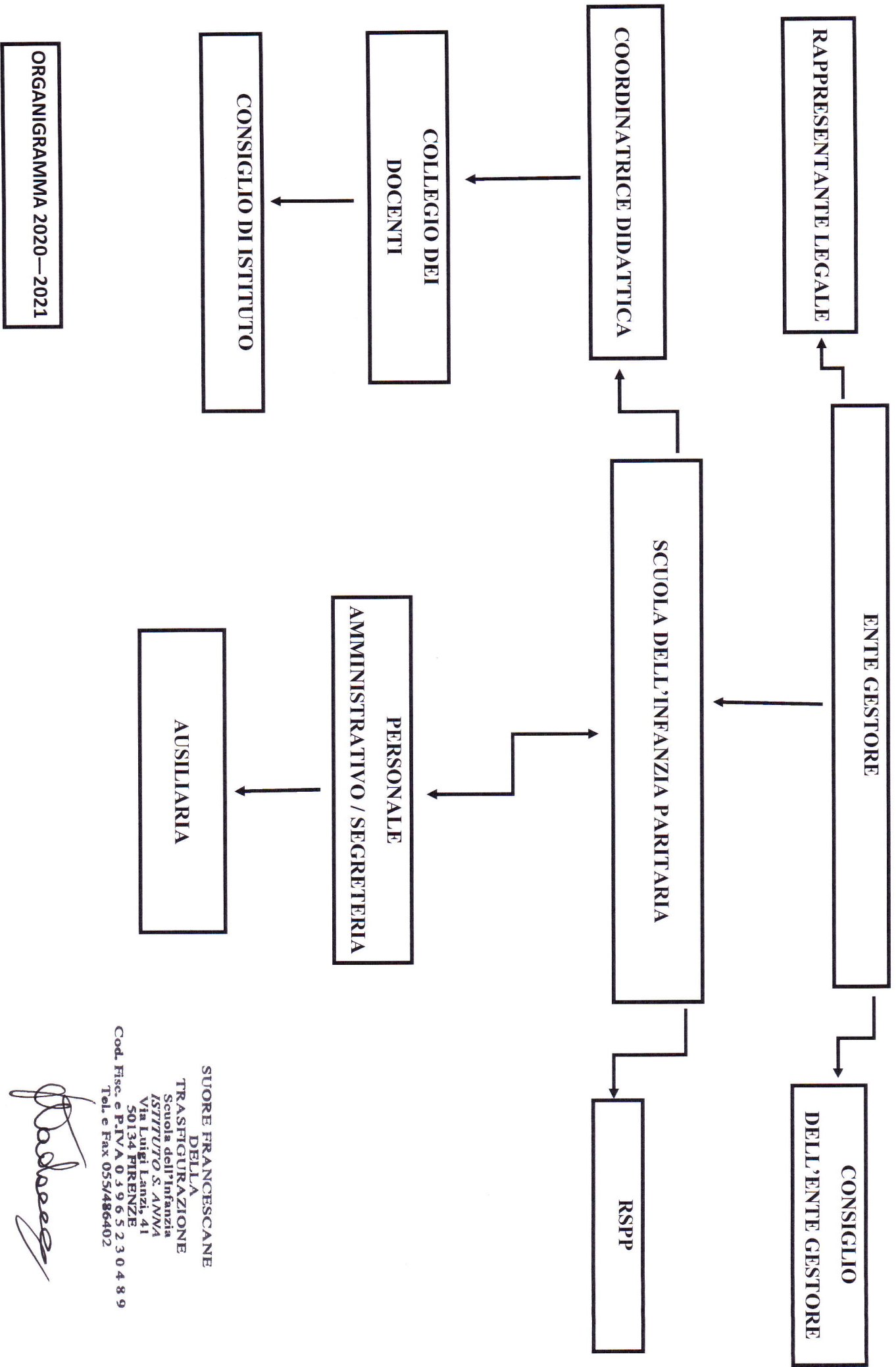

SUORE FRANGESCANE
 DELLA
 TRASFIGURAZIONE
 Scuola dell'Infanzia
 IS777/770 S. ANNA
 Via Luigi Lanza, 41
 50134 FIRENZE
 Cod. Fisc. e P.IVA 03965230489
 Tel. e Fax 055/486402

ORGANIGRAMMA 2020—2021

**SUORE FRANCESCANE DELLA TRASFIGURAZIONE
SCUOLA DELL'INFANZIA
FIRENZE**

	CONSUNTIVO	PREVENTIVO
	2020	2021
COSTI		
Spese varie di produzione	1.123,03	1.150,00
Spese vitto	2.567,55	2.600,00
Spese pubblicità	1.518,50	1.520,00
Gestione sito internet	150,00	150,00
Cancelleria	48,94	100,00
Energia	1.603,79	1.600,00
Telefoniche	232,10	250,00
Gas	2.850,21	2.850,00
Acqua	377,09	380,00
Manutenzione	1.312,84	1.315,00
Libri e internet	60,40	100,00
Software	24,00	50,00
Consulenze tecniche	1.568,32	1.600,00
Consulenze fiscali	2.730,00	2.750,00
Altre consulenze	418,00	450,00
Affitti	12.333,33	12.333,33
Costo del personale		
Imposte e tasse	2.165,64	2.200,00
Ammortamenti	1.666,12	1.670,00
Iva indeducibile	2.663,60	2.670,00
Totale costi	35.413,46	35.738,33
RICAVI	2020	2021
Rette	29.765,00	35.000,00
Sussidio ministero	4.955,47	5.000,00
Progetto lettura		
Rimborsi bolli	298,00	350,00
	35.018,47	40.350,00
Utile/Perdita esercizio	-	4.611,67

Firenze 10/08/2021

**SUORE FRANCESCANE
DELLA
TRASFIGURAZIONE
SCUOLA DELL'INFANZIA
ISTITUTO S. ANNA
Via Luigi Lanzi, 41
50134 FIRENZE
Cod. Fisc. e P.IVA 03965230489
Tel. e Fax 055/486402**

