

TESTO DI LEGGE	ADEMPIMENTI PER LE SCUOLE DELL'INFANZIA
	ISTITUZIONE AUTONOMA SCOLASTICA PARITARIA:
	- Denominazione: SCUOLA DELL'INFANZIA PARITARIA MONI
	- Cod. meccanografico.: LU1A03000E
	- Indirizzo: VIA VECCHIA,727
	- CAP: 55100
	- Comune: LUCCA (Lucca)
	- Natura giuridica dell'Ente: ENTE ECCLESIASTICO
a) <i>l'organizzazione interna, con particolare riferimento all'articolazione degli uffici e all'organigramma;</i>	ORGANIZZAZIONE INTERNA:
	- N. Sezioni: 3
	- Responsabile della Scuola: LEGALE RAPPRESENTANTE
	- Organi di gestione: COMITATO DI GESTIONE
	- Coordinatore/trice se con insegnamento (si-no): NO
	- SCUOLA INFANZIA: Docenti n.: 5
	- SCUOLA INF.: Personale non docente n.: 1
	- SCUOLA INFANZIA: Personale ATA n.: 2
	- PRIMA INFANZIA: Educatrici n.: 0
	- PRIMA INFANZIA: Personale ATA n.: 0
	- Ufficio di Segreteria n.: 1
	- Altro (specificare):
b) <i>le informazioni relative ai titolari di incarichi di collaborazione o consulenza, compresi gli estremi dell'atto di conferimento dell'incarico, il curriculum vitae e il compenso erogato;</i>	INCARICHI DI COLLABORAZIONE O CONSULENZA:
	- Nell'anno scolastico 2020-2021 ci sono stati incarichi di collaborazione consulenza con specifico riferimento all'attività scolastica (si-no): NO
	- Indicare il numero totale di contratti: 0
c) <i>il conto annuale del personale e delle relative spese sostenute, con particolare riferimento ai dati relativi alla dotazione organica e al personale effettivamente in servizio e al relativo costo, nonché i tassi di assenza;</i>	COSTO DEL PERSONALE:
	- Il costo complessivo annuale del personale dipendente, relativo all'ultimo esercizio, ammonta ad euro: 78958
	- il tasso di assenza è stato del 1%
d) <i>i dati relativi al personale in servizio con contratto di lavoro non a tempo indeterminato;</i>	PERSONALE A TEMPO DETERMINATO:
	- Insegnanti, n.: 5
	- Personale non docente, n.: 0
	- Personale ATA, n.: 0
	- Educatori prima infanzia, n.: 0
e) <i>i documenti e gli allegati del bilancio preventivo e del conto consuntivo;</i>	DOCUMENTI E ALLEGATI AL BILANCIO:
	- Ultimo Bilancio Preventivo e Consuntivo

f) le informazioni relative ai beni immobili e agli atti di gestione del patrimonio.	PROPRIETA' BENI IMMOBILIARI:	
	- L'Ente è proprietario dell'immobile (si-no):	SUORE OBLATE DELLO SPIRITO SANTO - ISTITUTO S. ZITA

Allegati:

- Organigramma della Scuola
- Elenco Collaboratori con estremi dell'atto di nomina, compensi e C.V.
- Bilancio Preventivo
- Bilancio Consuntivo

Quattrini Deque d'Acis
(C. de Luca)

Data...13/08/2021.....

Suore Oblate dello Spirito Santo
 Istituto S. ZITA
 Piazza S. Agostino, 5 - 55100 LUCCA
 Cod. Fisc. 0021469 046 3
 Part. IVA 0102591 046 2

SCUOLA DELL'INFANZIA PARITARIA MONI

Lucca

DL Sostegni bis. Contributi Anti Covid

ORGANIGRAMMA DELLA SCUOLA DELL'INFANZIA: SCUOLA DELL'INFANZIA PARITARIA MONI
N° SEZIONI: 3

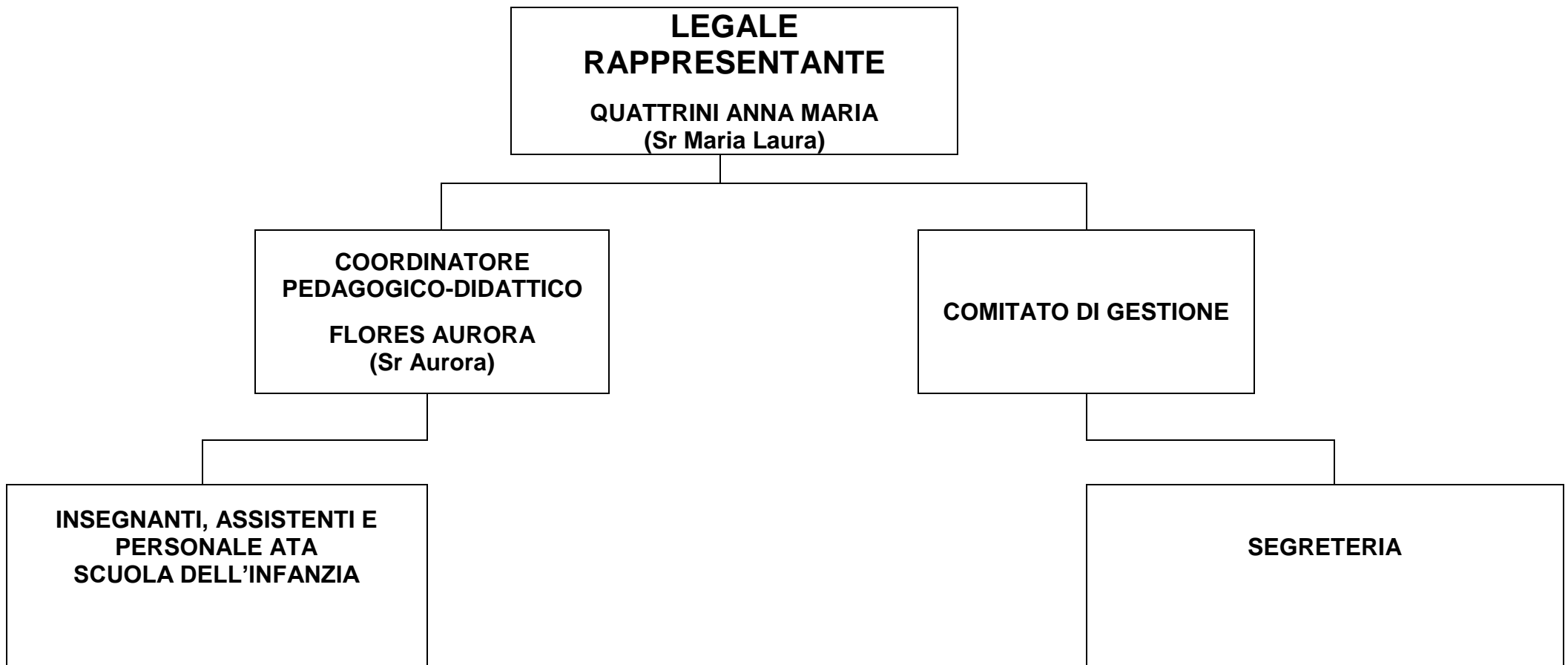

SCUOLA DELL'INFANZIA PARITARIA "MONI"
BILANCIO CONSUNTIVO ANNO 2020

RICAVI

ENTRATE DA GESTIONE SCUOLE.....	70.536,56
CONTRIBUTI MINISTERIALI.....	70.000,00
ENTRATE DA CONTRIBUTI REGIONALI.....	
ENTRATE DA CONTRIBUTI COMUNALI.....	.28.590,34
<u>TOTALE RICAVI.....</u>	<u>162.934,17</u>

COSTI

TOTALE COSTI ACQUISTO MATERIALE DIDATTICO.....	3.000,00
TOTALE COSTI PER UTENZE.....	12.979,95
(LUCE, ACQUA, GAS, RISCALDAMENTO, TELEFONO E TASSA AMBIENTE)	
TOTALE COSTI PER ACQUISTO GENERI ALIMENTARI.....	7.814,00
TOTALE ALTRI COSTI PER SERVIZI.....	10.970,98
(SPESE PER CONSULENZE, MANUTENZIONI ORDINARIE E STRAORDINARIE)	
TOTALE COSTI PER PERSONALE.....	78.958,47
TOTALE SPESE GENERALI DI GESTIONE.....	5.300,00.
(ASSICURAZIONE, ANTINCENDIO, BIOS)	
TOTALE COSTI.....	119.023,40
DIFFERENZA RICAVI COSTI	43.910,77

SCUOLA DELL'INFANZIA PARITARIA "MONI"
BILANCIO PREVENTIVO ANNO 2022

RICAVI

ENTRATE DA GESTIONE SCUOLE.....	150.000,00
CONTRIBUTI MINISTERIALI.....	70.000,00
ENTRATE DA CONTRIBUTI REGIONALI.....	35.000,00
ENTRATE DA CONTRIBUTI COMUNALI.....	30.000,00
<u>TOTALE RICAVI.....</u>	<u>285.000,00</u>

COSTI

TOTALE COSTI ACQUISTO MATERIALE DIDATTICO.....	4.000,00
TOTALE COSTI PER UTENZE.....	35.000,00
(LUCE,ACQUA,GAS,RISCALDAMENTO,TELEFONO E TASSA AMBIENTE)	
TOTALE COSTI PER ACQUISTO GENERI ALIMENTARI.....	33.000,00
TOTALE ALTRI COSTI PER SERVIZI.....	35.000,00
(SPESE PER CONSULENZE, MANUTENZIONI ORDINARIE E STRAORDINARIE)	
TOTALE COSTI PER PERSONALE.....	150.000,00
TOTALE SPESE GENERALI DI GESTIONE.....	5.300,00.
(ASSICURAZIONE, ANTINCENDIO, BIOS)	
TOTALE COSTI.....	262.300,00
DIFFERENZA RICAVI COSTI	22.700,00