

TESTO DI LEGGE	ADEMPIMENTI PER LE SCUOLE DELL'INFANZIA	
	ISTITUZIONE AUTONOMA SCOLASTICA PARITARIA:	
	- Denominazione:	Scuola dell'infanzia paritaria Beata Vergine del Rosario
	- Cod. meccanografico.:	POIA00500A
	- Indirizzo:	Via Borgo Casale, 125
	- CAP:	59100
	- Comune:	Prato
	- Natura giuridica dell'Ente:	
a) <i>l'organizzazione interna, con particolare riferimento all'articolazione degli uffici e all'organigramma;</i>	ORGANIZZAZIONE INTERNA:	
	- N. Sezioni:	2
	- Responsabile della Scuola	Domenico Guastalegname
	- Organi di gestione	
	- Coordinatore/trice se con insegnamento (si-no):	si
	- SCUOLA INFANZIA: Docenti n.:	2
	- SCUOLA INF.: Personale non docente n.:	2
	- SCUOLA INFANZIA: Personale ATA n.:	0
	- PRIMA INFANZIA: Educatrici n.	0
	- PRIMA INFANZIA: Personale ATA n.:	0
	- Ufficio di Segreteria n.:	1
	- Altro (specificare)	
b) <i>le informazioni relative ai titolari di incarichi di collaborazione o consulenza, compresi gli estremi dell'atto di conferimento dell'incarico, il curriculum vitae e il compenso erogato;</i>	INCARICHI DI COLLABORAZIONE O CONSULENZA:	
	- Nell'anno scolastico 2020-2021 ci sono stati incarichi di collaborazione consulenza con specifico riferimento all'attività scolastica (si-no):	no
	- Indicare il numero totale di contratti:	0
c) <i>il conto annuale del personale e delle relative spese sostenute, con particolare riferimento ai dati relativi alla dotazione organica e al personale effettivamente in servizio e al relativo costo, nonché i tassi di assenza;</i>	COSTO DEL PERSONALE:	
	- Il costo complessivo annuale del personale dipendente, relativo all'ultimo esercizio, ammonta ad euro:	55.894,53
	- il tasso di assenza è stato del	0
d) <i>i dati relativi al personale in servizio con contratto di lavoro non a tempo indeterminato;</i>	PERSONALE A TEMPO DETERMINATO:	
	- Insegnanti, n.:	0
	- Personale non docente, n.	0
	- Personale ATA, n.	0
	- Educatori prima infanzia, n.	0
		0

e) i documenti e gli allegati del bilancio preventivo e del conto consuntivo;	DOCUMENTI E ALLEGATI AL BILANCIO: - Ultimo Bilancio Preventivo e Consuntivo	
f) le informazioni relative ai beni immobili e agli atti di gestione del patrimonio.	PROPRIETA' BENI IMMOBILIARI: - L'Ente è proprietario dell'immobile (si-no):	si

Allegati:

- Organigramma della Scuola
- Elenco Collaboratori con estremi dell'atto di nomina, compensi e C.V.
- Bilancio Preventivo
- Bilancio Consuntivo

Data 24/08/2021

Timbro e Firma

PARROCCHIA S. BIAGIO A CASALE
 SCUOLA DELL'INFANZIA PARITARIA
 BEATA VERGINE DEL ROSARIO
 Via Borgo, 125 - CASALE - PRATO
 Tel. 0574-812339
 C.F. 92005020489
 Partita IVA 02176450977

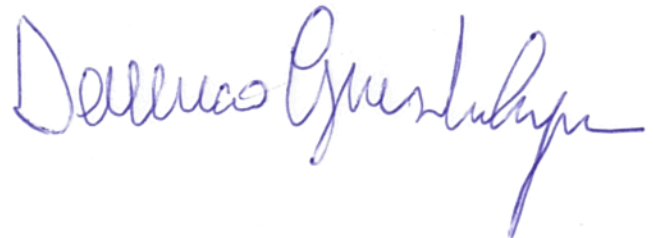

BEATA VERGINE DEL ROSARIO

PRATO (PO)

DL Sostegni bis. Contributi Anti Covid

ORGANIGRAMMA DELLA SCUOLA DELL'INFANZIA: BETA VERGINE DEL ROSARIO

N° SEZIONI: 2

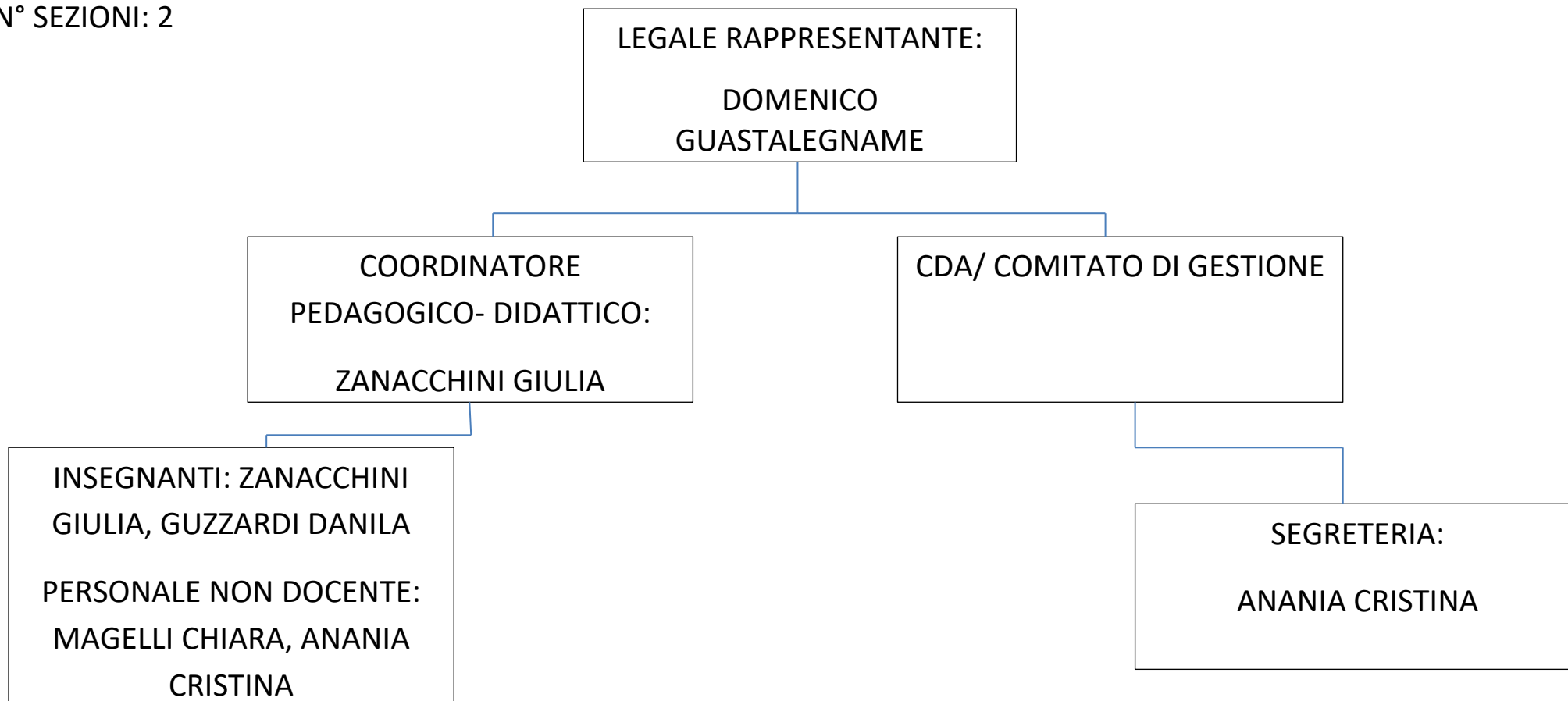

Bilancio di verifica

Ditta...: **000051 SCUOLA INFANZIA B.V. DEL ROSARIO CASALE**

P.Iva 02176450977

Esercizio: 2020 0 Ultima Reg.: 31/12/2020

STATO PATRIMONIALE					
ATTIVITA'			PASSIVITA'		
Conto	Descrizione	Importo	Conto	Descrizione	Importo
11005	costi pluriennali	107,37	14802	f.do amm. macch. appar. attr.	1.647,00
	015 COSTI IMPIANTO E AMPLIAMENTO	107,37		066 F.DO AMM. ATTREZZATURE	1.647,00
13309	manut.e riparaz. super.al 5%	4.199,19		022 IMMOBILIZZAZIONI MATERIALI	1.647,00
	050 ALTRE IMMOBILIZZ. IMMATERIALI	4.199,19		002 IMMOBILIZZAZIONI	1.647,00
	020 IMMOBILIZZAZIONI IMMATERIALI	4.306,56		160 CLIENTI	947,00
14606	macchinari-apparecchi-attr.var	2.440,00		30551 anticipi per conto di clienti	200,00
	065 ATTREZZ.INDUSTRE.COMMERCIALI	2.440,00		200 CREDITI V/ALTRI ESIG.ENTRO 12M	200,00
	022 IMMOBILIZZAZIONI MATERIALI	2.440,00		040 DEBITI	1.147,00
16305	depositi cauz.acqua-gas	128,73		003 DEBITI	1.147,00
	100 DEPOS.CAUZ. E CREDITI V/ALTRI	128,73		33621 utili esercizi precedenti	16.834,21
	024 IMMOBILIZZAZIONI FINANZIARIE	128,73		310 UTILI E PERDITE PORTATI A NUOV	16.834,21
	002 IMMOBILIZZAZIONI	6.875,29		060 PATRIMONIO NETTO	16.834,21
	160 CLIENTI	14.349,00		005 PATRIMONIO NETTO	16.834,21
30369	ritenute d'acconto subite	1.462,60		34001 f.do indennita' licenziamento	14.280,76
30373	acconto irap novembre	611,00		320 F.DI TRATT.QUIESC. E SIMILI	14.280,76
30376	credito irpef dipendenti	869,93		070 FONDI PER RISCHI E ONERI	14.280,76
30377	Inail a credito/rimborso	129,00		006 FONDI PER RISCHI E ONERI	14.280,76
30385	Bonus Fiscale DL 66/2014	1.424,20		390 FORNITORI	5.562,06
30387	trattam. integr. dl 3/2020	1.800,00		44001 fatture da ricevere	4.932,43
	190 CREDITI TRIBUT. ENTRO 12 MESI	6.296,73		400 FORNITORI FATT.DA RIC.ENTRO ES	4.932,43
30560	rette da incassare	2.730,00		44611 debito imposta sostitutiva	2,37
30592	crediti v/parrocchia	2.501,69		450 DEBITI TRIB.ESIG.ENTRO ES.SUCC	2,37
	200 CREDITI V/ALTRI ESIG.ENTRO 12M	5.231,69		44801 debiti vs dipendenti	9.804,94
	040 CREDITI	25.877,42		454 DEBITI VERSO DIPENDENTI	9.804,94
32004	Banca Intesa San Paolo	16.080,38		44901 debiti verso Inps	1.357,00
	245 4EPOSITI BANCARI E POSTALI	16.080,38		455 DEBITI IST.PREV.ESIG ENTRO 12M	1.357,00
32601	cassa contanti	2.779,10		45001 iva c/erario	2,20
	255 DENARO E VALORI IN CASSA	2.779,10		465 IVA C/ERARIO	2,20
	044 DISPONIBILITA' LIQUIDE	18.859,48		074 DEBITI	21.661,00
	003 ATTIVO CIRCOLANTE	44.736,90		008 DEBITI	21.661,00
32801	risconti attivi	9,32			
	265 RISCONTI ATTIVI	9,32			
	046 RATEI E RISCONTI ATTIVI	9,32			

Bilancio di verifica

Ditta...: **000051** SCUOLA INFANZIA B.V. DEL ROSARIO CASALE

P.Iva 02176450977

Esercizio: 2020 0 Ultima Reg.: 31/12/2020

STATO PATRIMONIALE					
ATTIVITA'			PASSIVITA'		
Conto	Descrizione	Importo	Conto	Descrizione	Importo
	004 RATEI E RISCONTI ATTIVI	9,32		45501 ratei passivi	1.097,80
				480 RATEI PASSIVI	1.097,80
	33601 perdite esercizi precedenti	9.942,73		45551 risconti passivi	8.253,48
	310 UTILI E PERDITE PORTATI A NUOV	9.942,73		481 RISCONTI PASSIVI	8.253,48
	060 PATRIMONIO NETTO	9.942,73		076 RATEI E RISCONTI PASSIVI	9.351,28
	005 PATRIMONIO NETTO	9.942,73		009 RATEI E RISCONTI PASSIVI	9.351,28
	TOTALE ATTIVITA'...	61.564,24		TOTALE PASSIVITA'...	64.921,25
	PERDITA D'ESERCIZIO	3.357,01			
	TOTALE A PAREGGIO ..	64.921,25		TOTALE A PAREGGIO ..	64.921,25

Bilancio di verifica

Ditta...: **000051 SCUOLA INFANZIA B.V. DEL ROSARIO CASALE**

P.Iva 02176450977

Esercizio: 2020 0 Ultima Reg.: 31/12/2020

PROFITTI E PERDITE					
COSTI E SPESE			RICAVI		
Conto	Descrizione	Importo	Conto	Descrizione	Importo
54013	materiale per sanificazione	156,68	51817	Rette scolastiche	30.691,00
54111	materie di consumo	2.498,24	51818	Quota iscrizione	7.787,32
	555 COSTI MERCI MAT.PRIME,SUSSID.	2.654,92	51828	Ricavi mensa scuola	10.388,00
				496 RICAVI PRESTAZIONI	48.866,32
54604	beni inferiori a 516,46 euro	4.400,00	50701	abbuoni attivi	312,00
54610	cancelleria e stampati	151,66	50713	contr. e rette da amm. pubblic	36.047,69
	556 ACQUISTI VARI	4.551,66	50734	sopr.attiva gestione ordinaria	4.566,21
55007	manut.e rip. su beni di prop.	122,22		515 ALTRI RICAVI E PROVENTI	40.925,90
55015	prestazioni di servizio	240,00	51012	contr.c/eserc.f.do perd.non im	2.000,00
55022	servizio mensa	9.625,09		516 CONTRIBUTI IN CONTO ESERCIZIO	2.000,00
	557 COSTI PER SERVIZI PRODUZIONE	9.987,31			
55301	spese telefoniche fisse	409,31		701 VALORE DELLA PRODUZIONE	91.792,22
55305	energia elettrica	1.831,47			
55306	spese acqua-gas	3.489,27		011 VALORE DELLA PRODUZIONE	91.792,22
	560 COSTI PER SERVIZI UTENZE	5.730,05	65404	interessi attivi c/c bancari	12,03
55401	costi di amministrazione	4.477,40		540 ALTRI PROVENTI FINANZIARI	12,03
55423	compensi vari	200,00			
55424	compensi a professionisti	5.837,55		721 PROVENTI FINANZIARI	12,03
	561 COSTI PER SERVIZI AMMINISTRAT.	10.514,95			
56102	stipendi	36.242,29		013 PROVENTI E ONERI FINANZIARI	12,03
	570 SALARI E STIPENDI	36.242,29			
56201	contributi Inps	11.099,70			
56202	contributi Inail	208,60			
56209	contributi irpef	3.322,18			
	575 ONERI SOCIALI	14.630,48			
56242	accant. tfr dell'anno	5.021,76			
	580 TRATTAMENTO FINE RAPPORTO	5.021,76			
56554	ammort. manutenz. sup. 5%	736,90			
56566	ammortamento costi pluriennali	363,07			
56572	ammort. macch.-appar. e attr.	366,00			
	595 AMMORTAMENTI E SVALUTAZIONI	1.465,97			
57005	altri costi di gestione	754,51			
57013	valori bollati	244,00			
57033	abbuoni passivi	134,01			
57047	spese varie ineducibili	65,01			
57055	Diritti e Camera di Commercio	18,00			
57089	tassa rifiuti/TARI	727,90			
57103	sopr.pass.fatti natur.o estr.	926,94			
	615 ONERI DIVERSI DI GESTIONE	2.870,37			
	801 COSTI DELLA PRODUZIONE	93.669,76			

Bilancio di verifica

Ditta...: 000051 SCUOLA INFANZIA B.V. DEL ROSARIO CASALE

P.Iva 02176450977

Esercizio: 2020 0 Ultima Reg.: 31/12/2020

PROFITTI E PERDITE					
COSTI E SPESE			RICAVI		
Conto	Descrizione	Importo	Conto	Descrizione	Importo
	012 COSTI DELLA PRODUZIONE	93.669,76			
	70016 oneri bancari	269,50			
	620 INTERESSI E ONERI FINANZIARI	269,50			
	821 ONERI FINANZIARI	269,50			
	013 PROVENTI E ONERI FINANZIARI	269,50			
	82522 Irap esercizi precedenti	1.222,00			
	635 IMPOSTE SUL REDDITO	1.222,00			
	881 IMPOSTE SUL REDDITO ESERCIZIO	1.222,00			
	016 IMPOSTE SUL REDDITO	1.222,00			
	TOTALE COSTI E SPESE	95.161,26		TOTALE RICAVI	91.804,25
				PERDITA D'ESERCIZIO	3.357,01
	TOTALE A PAREGGIO ..	95.161,26		TOTALE A PAREGGIO ..	95.161,26

Bilancio di verifica

Ditta...: **000051 SCUOLA INFANZIA B.V. DEL ROSARIO CASALE**

P.Iva 02176450977

Esercizio: 2020 0 Ultima Reg.: 31/12/2020

DETTAGLIO					
CLIENTI			FORNITORI		
Conto	Descrizione	Importo	Conto	Descrizione	Importo
18129	ALBERTI FILIPPO	146,00	36034	CAMBI LUIGI S.C.P.A.	1.863,76-
18130	ALDERIGHI GINEVRA	42,00	36015	CEDESA SRL	901,58-
18131	BAGLIONE ACHILLE	82,00	36005	ESTRA ENERGIE SRL	514,00-
18132	BARONCELLI ALBERTO	112,00	36101	GRUPPO GIODICART SRL	470,00-
18133	BARONCELLI VALERIO	112,00	36000	PARROCCHIA S. PIETRO A MEZZANA	1.481,97-
18084	BARTOLI AGNESE	421,00	36010	TIM S.P.A.	256,33-
18135	CALANDRA SCIALACOMO GIUSEPPE	82,00	36097	WIND TRE S.P.A.	74,42-
18136	CAMBI LUIGI EMANUELE	870,00			
18128	CAPRIO BIANCA	40,00			
18137	CAPRIO BIANCA	82,00			
18109	CAPRIO VITO	142,00			
18127	CARMANNINI MIRIA	200,00			
18138	CARNOVALE LORENZO	122,00			
18112	CHEN SHENGFENG	362,00			
18093	CIOLINI FABRIZIO	364,00			
18139	CIOLINI VIRGINIA	82,00			
18113	DONG XUELAI	402,00			
18094	FADDA CLAUDIO	159,00			
18047	FEROCI FRANCESCO	357,00-			
18141	FIORAVANTI SVEVA	185,00			
18104	GHINELLI LISA	719,00			
18039	INNOCENTI DAVID	182,00			
18069	JIN YONGJING	182,00			
18068	LABRIOLA DOMENICO	182,00			
18019	LASCHI CRISTIAN	182,00			
18143	LASCHI GIULIA	162,00			
18144	LO IACONO MATILDE	322,00			
18116	MALPAGANTI GIANLUCA	198,00-			
18145	MASELLIS CECILIA	377,00			
18050	MASELLIS GIANFRANCO	279,00-			
18075	MATTEOLI FABRIZIO	414,00			
18099	MICHELI DANIELE	162,00			
18070	NARDI SIMONE	471,00			
18147	NASELLI EMMA	110,00			
18085	NUNZIATI MARTINA	84,00			
18023	NUTINI LUCA	107,00			
18101	PACINI ANDREA	312,00			
18155	PIACENTI MATTEO	202,00			
18030	PICCOLI STEFANO	1.612,00			
18040	PIERI EMANUELE	182,00			
18077	PISTONE FABIO	134,00			
18150	PRISKA BRETTLIN	82,00			
18151	RADESCA DANIELE	262,00			
18152	RADESCA ILARIA	262,00			
18053	RIGGI PASQUALE	208,00			
18153	ROMANELLI ALESSIA	237,00			
18125	ROMANELLI FEDERICO	182,00			
18079	SACCO BARTOLO	113,00-			
18015	SALERNO ANTONIO	132,00			
18102	SALVI FRANCESCA	341,00			

Bilancio di verifica

Ditta...: 000051 SCUOLA INFANZIA B.V. DEL ROSARIO CASALE

P.Iva 02176450977

Esercizio: 2020 0 Ultima Reg.: 31/12/2020

DETTAGLIO					
CLIENTI			FORNITORI		
Conto	Descrizione	Importo	Conto	Descrizione	Importo
18060	SANTO SABATO RAMONA	132,00			
18103	SCARPINATI CHRISTIAN	314,00			
18054	SCHILLACI GABRIELE	132,00			
18154	SEPE BIANCA AZZURRA	185,00			
18008	TUCI MAURIZIO	314,00			
18105	WANG TE	314,00			
18083	WU JUNFAN	182,00			
18106	YANG QIN QIN	132,00			
18086	ZHAIO PEIJIN	314,00			
18080	ZHOU YONG	519,00			
TOTALE CLIENTI		13.402,00	TOTALE FORNITORI ...		5.562,06-

BILANCIO PREVENTIVO

Bilancio di verifica

Ditta.: 000051 SCUOLA INFANZIA B.V. DEL ROSARIO CASALE

P.Iva 02176450977

Esercizio: 2020 0 Ultima Reg.: 31/12/2020

STATO PATRIMONIALE

ATTIVITA'			PASSIVITA'		
Conto	Descrizione	Importo	Conto	Descrizione	Importo
11005	costi pluriennali	107,37	14802	f.do amm. macch. appar. attr.	1.647,00
015	COSTI IMPIANTO E AMPLIAMENTO	107,37	066	F.DO AMM. ATTREZZATURE	1.647,00
13309	manut.e riparaz. super.al 5%	4.199,19	022	IMMOBILIZZAZIONI MATERIALI	1.647,00
050	ALTRE IMMOBILIZZ. IMMATERIALI	4.199,19	002	IMMOBILIZZAZIONI	1.647,00
020	IMMOBILIZZAZIONI IMMATERIALI	4.306,56	160	CLIENTI	947,00
14606	macchinari-apparecchi-attr.var	2.440,00	30551	anticipi per conto di clienti	200,00
065	ATTREZZ.INDUSTRE.COMMERCIALI	2.440,00	200	CREDITI V/ALTRI ESIG.ENTRO 12M	200,00
022	IMMOBILIZZAZIONI MATERIALI	2.440,00	040	DEBITI	1.147,00
16305	depositi cauz.acqua-gas	128,73	003	DEBITI	1.147,00
100	DEPOS.CAUZ. E CREDITI V/ALTRI	128,73	33621	utili esercizi precedenti	16.834,21
024	IMMOBILIZZAZIONI FINANZIARIE	128,73	310	UTILI E PERDITE PORTATI A NUOV	16.834,21
002	IMMOBILIZZAZIONI	6.875,29	060	PATRIMONIO NETTO	16.834,21
160	CLIENTI	14.349,00	005	PATRIMONIO NETTO	16.834,21
30369	ritenute d'acconto subite	1.462,60	34001	f.do indennita' licenziamento	14.280,76
30373	acconto irap novembre	611,00	320	F.DI TRATT.QUIESC. E SIMILI	14.280,76
30376	credito irpef dipendenti	869,93	070	FONDI PER RISCHI E ONERI	14.280,76
30377	Inail a credito/rimborso	129,00	006	FONDI PER RISCHI E ONERI	14.280,76
30385	Bonus Fiscale DL 66/2014	1.424,20	390	FORNITORI	5.562,06
30387	trattam. integr. dl 3/2020	1.800,00	44001	fatture da ricevere	4.932,43
190	CREDITI TRIBUT. ENTRO 12 MESI	6.296,73	400	FORNITORI FATT.DA RIC.ENTRO ES	4.932,43
30560	rette da incassare	2.730,00	44611	debito imposta sostitutiva	2,37
30592	crediti v/parrocchia	2.501,69	450	DEBITI TRIB.ESIG.ENTRO ES.SUCC	2,37
200	CREDITI V/ALTRI ESIG.ENTRO 12M	5.231,69	44801	debiti vs dipendenti	9.804,94
040	CREDITI	25.877,42	454	DEBITI VERSO DIPENDENTI	9.804,94
32004	Banca Intesa San Paolo	16.080,38	44901	debiti verso Inps	1.357,00
245	4EPOSITI BANCARI E POSTALI	16.080,38	455	DEBITI IST.PREV.ESIG ENTRO 12M	1.357,00
32601	cassa contanti	2.779,10	45001	iva c/erario	2,20
255	DENARO E VALORI IN CASSA	2.779,10	465	IVA C/ERARIO	2,20
044	DISPONIBILITA' LIQUIDE	18.859,48	074	DEBITI	21.661,00
003	ATTIVO CIRCOLANTE	44.736,90	008	DEBITI	21.661,00
32801	risconti attivi	9,32			
265	RISCONTI ATTIVI	9,32			
046	RATEI E RISCONTI ATTIVI	9,32			

BILANCIO PREVENTIVO

Bilancio di verifica

Ditta.: 000051 SCUOLA INFANZIA B.V. DEL ROSARIO CASALE

P.Iva 02176450977

Esercizio: 2020 0 Ultima Reg.: 31/12/2020

STATO PATRIMONIALE

ATTIVITA'			PASSIVITA'		
Conto	Descrizione	Importo	Conto	Descrizione	Importo
004	RATEI E RISCONTI ATTIVI	9,32	45501	ratei passivi	1.097,80
			480	RATEI PASSIVI	1.097,80
33601	perdite esercizi precedenti	9.942,73	45551	risconti passivi	8.253,48
310	UTILI E PERDITE PORTATI A NUOV	9.942,73	481	RISCONTI PASSIVI	8.253,48
060	PATRIMONIO NETTO	9.942,73		076 RATEI E RISCONTI PASSIVI	9.351,28
005	PATRIMONIO NETTO	9.942,73		009 RATEI E RISCONTI PASSIVI	9.351,28
	TOTALE ATTIVITA'...	61.564,24		TOTALE PASSIVITA'...	64.921,25
	PERDITA D'ESERCIZIO	3.357,01		TOTALE A PAREGGIO ..	64.921,25
	TOTALE A PAREGGIO ..	64.921,25			

BILANCIO PREVENTIVO

Bilancio di verifica

Ditta.: 000051 SCUOLA INFANZIA B.V. DEL ROSARIO CASALE

P.Iva 02176450977

Esercizio: 2020 0 Ultima Reg.: 31/12/2020

PROFITTI E PERDITE

COSTI E SPESE			RICAVI		
Conto	Descrizione	Importo	Conto	Descrizione	Importo
54013	materiale per sanificazione	156,68	51817	Rette scolastiche	30.691,00
54111	materie di consumo	2.498,24	51818	Quota iscrizione	7.787,32
555	COSTI MERCI MAT.PRIME,SUSSID.	2.654,92	51828	Ricavi mensa scuola	10.388,00
			496	RICAVI PRESTAZIONI	48.866,32
54604	beni inferiori a 516,46 euro	4.400,00	50701	abbuoni attivi	312,00
54610	cancelleria e stampati	151,66	50713	contr. e rette da amm. pubblic	36.047,69
556	ACQUISTI VARI	4.551,66	50734	sopr.attiva gestione ordinaria	4.566,21
55007	manut.e rip. su beni di prop.	122,22	515	ALTRI RICAVI E PROVENTI	40.925,90
55015	prestazioni di servizio	240,00	51012	contr.c/eserc.f.do perd.non im	2.000,00
55022	servizio mensa	9.625,09	516	CONTRIBUTI IN CONTO ESERCIZIO	2.000,00
557	COSTI PER SERVIZI PRODUZIONE	9.987,31			
55301	spese telefoniche fisse	409,31		701 VALORE DELLA PRODUZIONE	91.792,22
55305	energia elettrica	1.831,47		011 VALORE DELLA PRODUZIONE	91.792,22
55306	spese acqua-gas	3.489,27			
560	COSTI PER SERVIZI UTENZE	5.730,05	65404	interessi attivi c/c bancari	12,03
55401	costi di amministrazione	4.477,40	540	ALTRI PROVENTI FINANZIARI	12,03
55423	compensi vari	200,00			
55424	compensi a professionisti	5.837,55	721	PROVENTI FINANZIARI	12,03
561	COSTI PER SERVIZI AMMINISTRAT.	10.514,95		013 PROVENTI E ONERI FINANZIARI	12,03
56102	stipendi	36.242,29			
570	SALARI E STIPENDI	36.242,29			
56201	contributi Inps	11.099,70			
56202	contributi Inail	208,60			
56209	contributi irpef	3.322,18			
575	ONERI SOCIALI	14.630,48			
56242	accant. tfr dell'anno	5.021,76			
580	TRATTAMENTO FINE RAPPORTO	5.021,76			
56554	ammort. manutenz. sup. 5%	736,90			
56566	ammortamento costi pluriennali	363,07			
56572	ammort. macch.-appar. e attr.	366,00			
595	AMMORTAMENTI E SVALUTAZIONI	1.465,97			
57005	altri costi di gestione	754,51			
57013	valori bollati	244,00			
57033	abbuoni passivi	134,01			
57047	spese varie indeducibili	65,01			
57055	Diritti e Camera di Commercio	18,00			
57089	tassa rifiuti/TARI	727,90			
57103	sopr.pass.fatti natur.o estr.	926,94			
615	ONERI DIVERSI DI GESTIONE	2.870,37			
801	COSTI DELLA PRODUZIONE	93.669,76			

BILANCIO PREVENTIVO

Bilancio di verifica

Ditta.: 000051 SCUOLA INFANZIA B.V. DEL ROSARIO CASALE

P.Iva 02176450977

Esercizio: 2020 0 Ultima Reg.: 31/12/2020

PROFITTI E PERDITE					
COSTI E SPESE			RICA VI		
Conto	Descrizione	Importo	Conto	Descrizione	Importo
	<i>012 COSTI DELLA PRODUZIONE</i>	93.669,76			
	70016 oneri bancari	269,50			
	620 INTERESSI E ONERI FINANZIARI	269,50			
	<i>821 ONERI FINANZIARI</i>	<i>269,50</i>			
	<i>013 PROVENTI E ONERI FINANZIARI</i>	<i>269,50</i>			
	82522 Irap esercizi precedenti	1.222,00			
	635 IMPOSTE SUL REDDITO	1.222,00			
	<i>881 IMPOSTE SUL REDDITO ESERCIZIO</i>	<i>1.222,00</i>			
	<i>016 IMPOSTE SUL REDDITO</i>	<i>1.222,00</i>			
	TOTALE COSTI E SPESE	95.161,26		TOTALE RICA VI	91.804,25
				PERDITA D'ESERCIZIO	3.357,01
	TOTALE A PAREGGIO ..	95.161,26		TOTALE A PAREGGIO ..	95.161,26

BILANCIO PREVENTIVO

Bilancio di verifica

Ditta.: 000051 SCUOLA INFANZIA B.V. DEL ROSARIO CASALE

P.Iva 02176450977

Esercizio: 2020 0 Ultima Reg.: 31/12/2020

DETTAGLIO					
CLIENTI			FORNITORI		
Conto	Descrizione	Importo	Conto	Descrizione	Importo
18129	ALBERTI FILIPPO	146,00	36034	CAMBI LUIGI S.C.P.A.	1.863,76-
18130	ALDERIGHI GINEVRA	42,00	36015	CEDESA SRL	901,58-
18131	BAGLIONE ACHILLE	82,00	36005	ESTRA ENERGIE SRL	514,00-
18132	BARONCELLI ALBERTO	112,00	36101	GRUPPO GIODICART SRL	470,00-
18133	BARONCELLI VALERIO	112,00	36000	PARROCCHIA S. PIETRO A MEZZANA	1.481,97-
18084	BARTOLI AGNESE	421,00	36010	TIM S.P.A.	256,33-
18135	CALANDRA SCIALACOMO GIUSEPPE	82,00	36097	WIND TRE S.P.A.	74,42-
18136	CAMBI LUIGI EMANUELE	870,00			
18128	CAPRIO BIANCA	40,00			
18137	CAPRIO BIANCA	82,00			
18109	CAPRIO VITO	142,00			
18127	CARMANNINI MIRIA	200,00			
18138	CARNOVALE LORENZO	122,00			
18112	CHEN SHENGFENG	362,00			
18093	CIOLINI FABRIZIO	364,00			
18139	CIOLINI VIRGINIA	82,00			
18113	DONG XUELAI	402,00			
18094	FADDA CLAUDIO	159,00			
18047	FEROCI FRANCESCO	357,00-			
18141	FIORAVANTI SVEVA	185,00			
18104	GHINELLI LISA	719,00			
18039	INNOCENTI DAVID	182,00			
18069	JIN YONGJING	182,00			
18068	LABRIOLA DOMENICO	182,00			
18019	LASCHI CRISTIAN	182,00			
18143	LASCHI GIULIA	162,00			
18144	LO IACONO MATILDE	322,00			
18116	MALPAGANTI GIANLUCA	198,00-			
18145	MASELLIS CECILIA	377,00			
18050	MASELLIS GIANFRANCO	279,00-			
18075	MATTEOLI FABRIZIO	414,00			
18099	MICHELI DANIELE	162,00			
18070	NARDI SIMONE	471,00			
18147	NASELLI EMMA	110,00			
18085	NUNZIATI MARTINA	84,00			
18023	NUTINI LUCA	107,00			
18101	PACINI ANDREA	312,00			
18155	PIACENTI MATTEO	202,00			
18030	PICCOLI STEFANO	1.612,00			
18040	PIERI EMANUELE	182,00			
18077	PISTONE FABIO	134,00			
18150	PRISKA BRETTLIN	82,00			
18151	RADESCA DANIELE	262,00			
18152	RADESCA ILARIA	262,00			
18053	RIGGI PASQUALE	208,00			
18153	ROMANELLI ALESSIA	237,00			
18125	ROMANELLI FEDERICO	182,00			
18079	SACCO BAROLO	113,00-			
18015	SALERNO ANTONIO	132,00			
18102	SALVI FRANCESCA	341,00			

BIANCIO PREVENTIVO

Bilancio di verifica

Ditta.: 000051 SCUOLA INFANZIA B.V. DEL ROSARIO CASALE

P.Iva 02176450977

Esercizio: 2020 0 Ultima Reg.: 31/12/2020

DETTAGLIO					
CLIENTI			FORNITORI		
Conto	Descrizione	Importo	Conto	Descrizione	Importo
18060	SANTO SABATO RAMONA	132,00			
18103	SCARPINATI CHRISTIAN	314,00			
18054	SCHILLACI GABRIELE	132,00			
18154	SEPE BIANCA AZZURRA	185,00			
18008	TUCI MAURIZIO	314,00			
18105	WANG TE	314,00			
18083	WU JUNFAN	182,00			
18106	YANG QIN QIN	132,00			
18086	ZHAIO PEIJIN	314,00			
18080	ZHOU YONG	519,00			
TOTALE CLIENTI		13.402,00	TOTALE FORNITORI ...		5.562,06-