

TESTO DI LEGGE	ADEMPIMENTI PER LE SCUOLE DELL'INFANZIA	
	ISTITUZIONE AUTONOMA SCOLASTICA PARITARIA:	
	- Denominazione:	SCUOLA DELL'INFANZIA PARITARIA SACRO CUORE
	- Cod. meccanografico.:	PO1A01800C
	- Indirizzo:	PIAZZA MONS. CONTARDI, 2
	- CAP:	59013
	- Comune:	MONTEMURLO
	- Natura giuridica dell'Ente:	ENTE SENZA SCOPO DI LUCRO
a) <i>l'organizzazione interna, con particolare riferimento all'articolazione degli uffici e all'organigramma;</i>	ORGANIZZAZIONE INTERNA:	
	- N. Sezioni:	3
	- Responsabile della Scuola	SILVIA INNOCENTI
	- Organj di gestione	DIRIGENZA, SERVIZI GENERALI AMMINISTRATIVI,ORGANI COLLEGIALI (CONSIGLIO D'ISTITUTO-CONSIGLIO DI INTERCLASSE E INTERSEZIONE-COLLEGIO DOCENTI), ASSOCIAZIONE GENITORI, PERSONALE ATA E SUORE SILVIA INNOCENTI - SI
	- Coordinatore/trice se con insegnamento (si-no):	
	- SCUOLA INFANZIA: Docenti n.:	4
	- SCUOLA INF.: Personale non docente n.:	3
	- SCUOLA INFANZIA: Personale ATA n.:	2
	- PRIMA INFANZIA: Educatrici n.	0
	- PRIMA INFANZIA: Personale ATA n.:	0
	- Ufficio di Segreteria n.:	1
	- Altro (specificare)	
b) <i>le informazioni relative ai titolari di incarichi di collaborazione o consulenza, compresi gli estremi dell'atto di conferimento dell'incarico, il curriculum vitae e il compenso erogato;</i>	INCARICHI DI COLLABORAZIONE O CONSULENZA:	
	- Nell'anno scolastico 2020-2021 ci sono stati incarichi di collaborazione consulenza con specifico riferimento all'attività scolastica (si-no):	SI
	- Indicare il numero totale di contratti:	6
c) <i>il conto annuale del personale e delle relative spese sostenute, con particolare riferimento ai dati relativi alla dotazione organica e al personale effettivamente in servizio e al relativo costo, nonché i tassi di assenza;</i>	COSTO DEL PERSONALE:	
	- Il costo complessivo annuale del personale dipendente, relativo all'ultimo esercizio, ammonta ad euro:	ATA euro 34.681,30 Scuola dell'Infanzia euro 97.705,41
	- il tasso di assenza è stato del	ATA 12% Docenti 9%
d) <i>i dati relativi al personale in servizio con contratto di lavoro non a tempo indeterminato;</i>	PERSONALE A TEMPO DETERMINATO:	
	- Insegnanti, n.:	1
	- Personale non docente, n.	0
	- Personale ATA, n.	0

	- Educatori prima infanzia, n.	0
e) i documenti e gli allegati del bilancio preventivo e del conto consuntivo;	DOCUMENTI E ALLEGATI AL BILANCIO:	
	- Ultimo Bilancio Preventivo e Consuntivo	In allegato
f) le informazioni relative ai beni immobili e agli atti di gestione del patrimonio.	PROPRIETA' BENI IMMOBILIARI:	
	- L'Ente è proprietario dell'immobile (si-no):	SI

Allegati:

- Organigramma della Scuola
- Elenco Collaboratori con estremi dell'atto di nomina, compensi e C.V.
- Bilancio Preventivo
- Bilancio Consuntivo

Data 24/08/2021

Timbro e Firma



The image shows a handwritten signature in black ink over a circular official stamp. The stamp contains some illegible text and a small number '2/4'.



Scuola Primaria Paritaria "ANCELLE SACRO CUORE"
Cod. Mecc. PO1E001001

Scuola dell'Infanzia Paritaria "SACRO CUORE"
Cod. Mecc. PO1A01800C

Piazza Mons. P. Contardi, 2 59013 Montemurlo (PO)
Tel.: 0574/798031
Email: scuolaancellesacrocuore@gmail.com

Montemurlo, 24/08/2021

INFORMATIVA BENE IMMOBILI E GESTIONE PATRIMONIO

Si dichiara che la Scuola sita in Montemurlo, (PO), Piazza Mons. Contardi,2 è di proprietà dell'Istituto Ancelle del Sacro Cuore di Gesù Agonizzante, con sede legale a Lugo (RA) Corso Garibaldi, 65.

La suddetta Scuola è suddivisa come segue:

- Pianterreno, n. 3 aule adibite a Scuola dell'Infanzia, n.1 sala di refezione scolastica, n. 1 aula polivalente, n. 1 aula ricreativa, n. 2 bagni.
- Primo Piano, n. 5 aule adibite a Scuola Primaria, n. 1 aula informatica, n. 1 aula polivalente, n. 1 aula archivio, n. 1 stanza adibita alla dirigenza/segreteria, n. 2 bagni
- Ampio giardino, distribuito su 3 lati.

Tutte le planimetrie, atti normativi, agibilità e quanto altro sono custoditi agli atti presso la segreteria.

In fede

La Dirigente Scolastica
Silvia Innocenti
(firma autografa ai sensi dell'art. 3 comma 2, del D. Lgs. n. 39/1993)



Scuola Primaria Paritaria "ANCELLE SACRO CUORE"
Cod. Mecc. PO1E001001

Scuola dell'Infanzia Paritaria "SACRO CUORE"
Cod. Mecc. PO1A01800C

Piazza Mons. P. Contardi, 2 59013 Montemurlo (PO)
Tel.: 0574/798031
Email: scuolaancellesacrocuore@gmail.com

Montemurlo, 24/08/2021

COSTO ANNUALE PERSONALE E TASSO PERCENTUALE DI ASSENZE

Si dichiara che il costo annuale per l'a.s. 2020-21 sostenuto dalla Scuola per il personale:

- ATA è pari a euro 34.681,30
- Scuola dell'Infanzia è pari a euro 97.705,41
- Scuola Primaria è pari a euro 278.174,43

Il tasso percentuale di assenze è:

- ATA circa il 12%
- Scuola dell'Infanzie e Primaria circa il 9%
-

Tutti i costi per singolo dipendente e assenze sono custoditi agli atti presso la segreteria.

In fede

La Dirigente Scolastica
Silvia Innocenti
(firma autografa ai sensi dell'art. 3 comma 2, del D. Lgs. n. 39/1993)



Scuola Primaria Paritaria "ANCELLE SACRO CUORE"
Cod. Mecc. PO1E001001

Scuola dell'Infanzia Paritaria "SACRO CUORE"
Cod. Mecc. PO1A01800C

Piazza Mons. P. Contardi, 2 59013 Montemurlo (PO)
Tel.: 0574/798031
Email: scuolaancellesacrocuore@gmail.com

Montemurlo, 24/08/2021

INCARICHI DI COLLABORAZIONE E CONSULENZA

A.S. 2020 – 21 SCUOLA DELL'INFANZIA

- **Dott.ssa Tamara Pecchioli, pedagoga FISM**
PROGETTO "LA PEDAGOGIA NON È MAI INGENUA"
8 ore destinate agli incontri con i genitori + 8 ore alla formazione delle insegnanti
euro 1.331,20
- **Francesca Campigli, independent artist and trainer, founder del progetto www.post-land.com**
PROGETTO YOOOGAA PERCORSI DI YOGA PER BAMBINI
6 incontri per bambini di 3 anni
euro 262,00
- **A.C.S.D. I Formaggini Guasti, movimento di cultura teatrale**
PROGETTO storiECOLORate
10 ore totali per bambini di 4 anni
Euro 300,00
- **dott.ssa Marzia Gualtieri, Cooperativa "L'Albero Bianco", centro di consulenza pedagogica e psicologica**
PROGETTO DSA Rilevazione delle difficoltà e strategie di apprendimento significativo
13 ore formazione + 9 ore consulenza + 2 ore coordinamento per bambini di 5 anni
euro 364,90
- **dott.ssa Francesca Palli, psicologa clinica e della salute, psicomotricista funzionale**
PROGETTO "GIOCANDO S'IMPARA"
5 incontri di 2 ore con i bambini e 2 incontri di 1 ora con le insegnanti per bambini di 5 anni
Euro 450,00
- **dott.ssa Marta Lilith Venturi**
PROGETTO AUTISMO
10 ore per insegnanti e genitori
Euro 450,00

A.S. 2020 – 21 SCUOLA PRIMARIA

- **Scuola Comunale G. Verdi di Montemurlo**
PROGETTO “CRESCERE CON LA MUSICA”
24 ore totali per le classi IV - V
euro 1.331,20
- **dott.ssa Francesca Palli, psicologa clinica e della salute, psicomotricista funzionale**
PROGETTO “GIOCANDO S’IMPARA”
12 ore per la classe I
Euro 420,00
- **dott.ssa Ilaria Valea, logopedista**
PROGETTO SCREENING DSA E POTENZIAMENTO
16 ore per la classe II
Euro 720,00
- **dott.ssa Arianna Bresci, logopedista**
PROGETTO FUNZIONI ESECUTIVE: potenziamento delle abilità di attenzione, memoria, pianificazione e shifting
10 ore per la classe III
Euro 700,00
PROGETTO “SCRITTORI SI DIVENTA”: dalla frase semplice all’elaborazione del testo scritto
10 ore per la classe IV
Euro 700,00
- **dott.ssa Fabiana Ferri**
PROGETTO “PROBLEM SOLVING”
38 ore totali per le classi III – IV – V e insegnanti
Euro 1551,89
- **dott.ssa Marta Cappellini, psicologa clinica e psicoterapeuta in Neuropsicologia dello sviluppo**
PROGETTO “VIAGGIARE NEL TESTO”
12 ore per la classe V
Euro 732,00
- **Casalini Monica, libero professionista**
PROGETTO “ORIENTEERING”
8 ore per le classi III – IV – V
Euro 150,00
- **British School Pistoia, centro accreditato Trinity College**
PROGETTO POTENZIAMENTO LINGUA INGLESE PER CERTIFICAZIONE TRINITY
12 ore per la classe V
Euro 600,00
- **Cooperativa Pane e Rose**
PROGETTO DI FACILITAZIONE LINGUISTICA E MEDIAZIONE LINGUISTICA
40 ore per alunni cinesi
Euro 1.040,00
- **dott.ssa Medena Masini, psicologa psicoterapeuta, specialista in psicologia clinica**
PROGETTO di PSICOLOGIA SCOLASTICA
60 ore totali per alunni, docenti e genitori
Euro 2.100

In fede

La Dirigente Scolastica
Silvia Innocenti
(firma autografa ai sensi dell'art. 3 comma 2, del D. Lgs. n. 39/1993)



Scuola Primaria Paritaria "ANCELLE SACRO CUORE"
Cod. Mecc. PO1E001001

Scuola dell'Infanzia Paritaria "SACRO CUORE"
Cod. Mecc. PO1A01800C

Piazza Mons. P. Contardi, 2 59013 Montemurlo (PO)
Tel.: 0574/798031
Email: scuolaancellesacrocuore@gmail.com

Montemurlo, 24/08/2021

PERSONALE IN SERVIZIO A TEMPO DETERMINATO A. S. 2020-21

- **AVVOCATO MARTINA**
Nata a Prato il 28/06/1996
Residente a Prato, Via Grassi 46
Codice Fiscale VVCMTN96H68G999T
Titolo di studio Laureanda in Scienza della Formazione Primaria
Insegnante a 24 ore
In servizio dall'A.S. 2020-21
- **CALANDRA ILARIA**
Nata a Prato il 17/09/1973
Residente a Prato, Via Turchia 17
Codice Fiscale CLNLR173P57G999J
Titolo di studio Diploma di maturità magistrale (Prato 1995)
Insegnante di sostegno a 24 ore
In servizio dall'A.S. 2020-21
- **LOMBARDI JESSICA**
Nata a Prato il 22/01/1996
Residente a Montemurlo, Via Del Lavoro 10
Codice Fiscale LMBJSC96A62G999F
Titolo di studio Laureata in Scienza della Formazione Primaria
Insegnante a 23 ore
In servizio dall'A.S. 2020-21
- **PETRUCCI MANUELA**
Nata a Roma il 22/04/1982
Residente a Pistoia, Via C. Beccaria 25
Codice Fiscale PTRMNL82D62H501C
Titolo di studio Diploma di Maturità Magistrale
Insegnante a 21 ore

In servizio dall'A.S. 2020-21

- DEL SANTO SAMUELA
Nata a Prato il 03/10/1973
Residente a Prato, Via F. Baracca 56
Codice Fiscale DLSSML73R43G999R
Titolo di studio Diploma di Maturità Magistrale
Insegnante di sostegno a 24 ore
In servizio dall'A.S. 2020-21

In fede

La Dirigente Scolastica
Silvia Innocenti
(firma autografa ai sensi dell'art. 3 comma 2, del D. Lgs. n. 39/1993)

STRUTTURA ORGANIZZATIVA

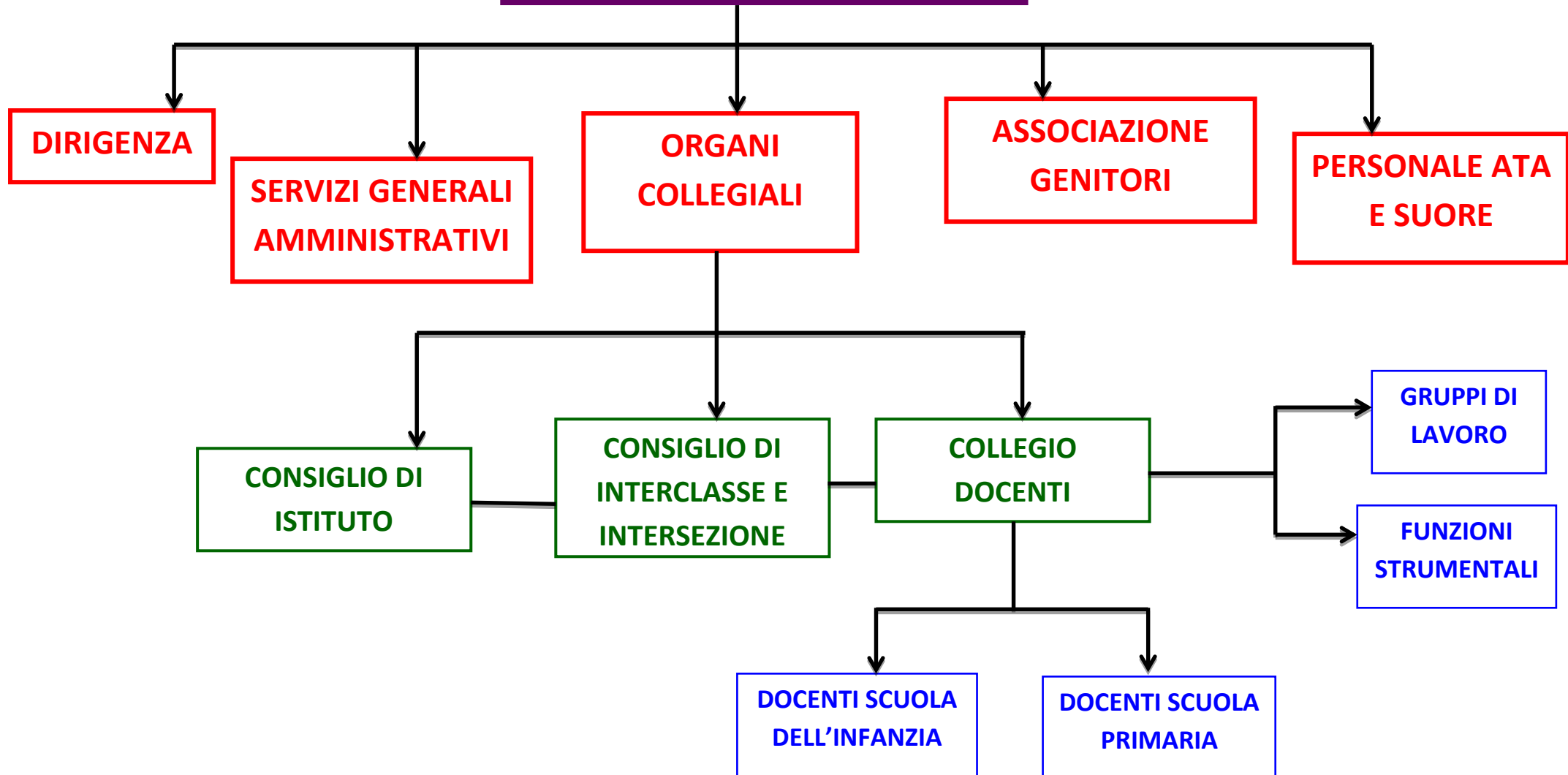

STRUTTURA ORGANIZZATIVA

DIRIGENZA

Dirigente Scolastico: Silvia Innocenti

Compiti e funzioni del dirigente

Il Dirigente Scolastico:

- ha la legale rappresentanza dell'Istituzione scolastica e ne assicura la gestione unitaria
- è responsabile della gestione delle risorse finanziarie e strumentali e dei risultati del servizio scolastico
- organizza l'attività dell'Istituto secondo criteri di efficienza ed efficacia formativa
- coordina e dirige gli organi collegiali di cui è Presidente (Collegio Docenti, Consiglio di Interclasse e Intersezione, Comitato Genitori) e le riunioni che promuove
- stipula contratti, convenzioni e accordi, nel rispetto della normativa nazionale e in attuazione delle deliberazioni adottate dal Consiglio di Istituto
- cura le relazioni con i soggetti interni ed esterni
- provvede all'organizzazione complessiva e al buon funzionamento dei servizi dell'Istituzione, avvalendosi del contributo dei docenti collaboratori, dei docenti funzione strumentale al PTOF, dei referenti di progetto
- cura il rispetto della normativa scolastica nazionale e delle disposizioni contenute nel Regolamento interno da parte di tutti i soggetti che operano nell'Istituto
- assicura la gestione unitaria dell'istituzione scolastica e la finalizza all'obiettivo della qualità dei processi formativi, predisponendo gli strumenti attuativi del Piano dell'Offerta Formativa
- assicura la collaborazione con le Istituzioni culturali, sociali ed economiche del territorio
- è tenuto alla massima valorizzazione di tutto il personale in servizio nell'istituto ed è suo dovere promuovere iniziative atte a migliorare la preparazione professionale di tutti gli operatori scolastici
- ha il compito di curare che, tra le varie componenti scolastiche e i singoli soggetti, si stabiliscano relazioni interpersonali basate su rispetto, comprensione e valorizzazione reciproci
- promuove la costruzione di un clima di lavoro positivo per sostenere e sviluppare la ricerca e l'innovazione didattica e metodologica dei docenti, per garantire l'esercizio della libertà di scelta delle famiglie e il diritto di apprendimento degli alunni

SERVIZI GENERALI AMMINISTRATIVI

Responsabile di Segreteria: Maria Teresa Principato

Compiti e funzioni

Il personale amministrativo:

- assolve alle funzioni amministrative, contabili, gestionali, strumentali, operative connesse alle attività delle scuole, in collaborazione con il Dirigente Scolastico e con il personale docente
- svolge il ruolo di supporto all'azione didattica valorizzando le competenze personali per migliorare l'efficienza e l'efficacia del servizio e per conseguire le finalità educative
- cura i rapporti con l'utenza, nel rispetto delle disposizioni in materia di trasparenza e di accesso alla documentazione amministrativa prevista dalla legge

- collabora con i docenti, curando in modo particolare la comunicazione delle circolari e degli avvisi personali
- cura la qualità del rapporto col pubblico e col personale per favorire il clima educativo della scuola e il processo comunicativo tra le diverse componenti che dentro o attorno alla scuola si muovono

ORGANI COLLEGIALI

CONSIGLIO D'ISTITUTO

Componenti:

- Il Presidente del Consiglio di Istituto eletto tra i Rappresentanti dei Genitori
- Il Dirigente Scolastico
- Il Responsabile dei Servizi Generali Amministrativi
- I rappresentanti eletti dai Genitori nell'ambito della propria componente
- I rappresentanti eletti dai Docenti nell'ambito della propria componente

Compiti e funzioni

Il Consiglio di Istituto, nei limiti delle disponibilità di bilancio e nel rispetto delle scelte didattiche definite dal Collegio dei Docenti, garantisce l'efficacia dell'autonomia dell'Istituzione Scolastica e ha compiti di indirizzo e programmazione delle attività dell'istituzione scolastica.

In particolare, su proposta del dirigente scolastico:

- delibera il regolamento relativo al proprio funzionamento
- definisce gli indirizzi generali per le attività della scuola e le scelte generali di gestione, di amministrazione e di autofinanziamento
- adotta il Piano dell'Offerta Formativa (POF), elaborato dal Collegio dei Docenti, verificandone la rispondenza agli indirizzi generali definiti dal Consiglio stesso e alla compatibilità rispetto alle risorse umane e finanziarie disponibili
- approva il programma annuale ed il conto consuntivo e stabilisce come impiegare i mezzi finanziari per il funzionamento amministrativo e didattico e per l'acquisto, il rinnovo e la conservazione di tutti i beni necessari alla vita della scuola
- delibera il regolamento della scuola, che definisce i criteri per l'organizzazione e il funzionamento dell'istituzione, per la partecipazione delle famiglie alle attività della scuola e per la designazione dei responsabili dei servizi
- approva l'adesione della scuola ad accordi e progetti coerenti con il POF
- stabilisce gli adattamenti del calendario scolastico in relazione alle esigenze ambientali o derivanti dal POF, nel rispetto delle funzioni in materia di determinazione del calendario scolastico esercitate dalle Regioni a norma dell'articolo 138, comma 1, lettera d) del decreto legislativo 31 marzo 1998, n. 112
- si pronuncia su ogni altro argomento attribuito dalle leggi e dai regolamenti e, fatte salve le competenze del Collegio dei Docenti e del Consiglio di intersezione, d'Interclasse e di Classe, ha potere deliberante sull'organizzazione e sulla programmazione dell'attività della scuola, nei limiti delle disponibilità di bilancio

CONSIGLIO D'INTERCLASSE E INTERSEZIONE

Componenti:

Dirigente Scolastico
Docenti della scuola dell'infanzia
Genitori eletti rappresentanti di sezione
Docenti della scuola primaria
Genitori eletti rappresentanti di classe

Compiti e funzioni

Il Consiglio di Interclasse e Intersezione si riunisce almeno una volta l'anno col compito di formulare al collegio dei docenti proposte in ordine all'azione educativa e didattica e iniziative di sperimentazione, in particolare:

- verifica l'andamento educativo – didattico delle classi
- agevola ed estende i rapporti tra docenti, genitori ed alunni
- collabora con la Direzione e con l'Associazione Genitori per:
 - le iniziative di promozione e visibilità sul territorio della Scuola;
 - gli incontri formativi per i genitori;
 - gli appuntamenti conviviali e ricreativi;
 - ogni altra attività per cui si ravvisi l'opportunità del suo coinvolgimento.

COLLEGIO DOCENTI

È composto da tutti i docenti dell'Istituto ed è presieduto dal Dirigente Scolastico.

I docenti operano in sinergia per garantire agli alunni un programma omogeneo e organico, ed una efficace continuità fra le varie discipline didattiche. Le conoscenze acquisite delineano ed accompagnano progressivamente la maturità dei singoli utenti.

Compiti e funzioni

Il Collegio dei Docenti si insedia all'inizio di ciascun anno scolastico e si riunisce ogni qualvolta il Dirigente Scolastico ne ravvisi la necessità:

- ha potere deliberante in materia di funzionamento educativo-didattico
- elabora il Piano dell'Offerta Formativa, la programmazione educativa, il sistema di valutazione, i progetti d'Istituto, il piano di aggiornamento, il piano di integrazione degli alunni con disabilità, il piano per l'accoglienza degli alunni non italofoni
- si esprime e delibera in tema di valutazione ed autovalutazione
- formula proposte al Dirigente Scolastico per la formazione delle classi e l'assegnazione ad esse dei docenti, per la formulazione dell'orario delle lezioni e delle altre attività scolastiche, tenuto conto dei criteri di indirizzo generali indicati dal Consiglio di Istituto.
- cura la programmazione dell'azione educativa anche al fine di adeguare, nell'ambito degli ordinamenti della scuola stabiliti dallo Stato, i programmi di insegnamento alle specifiche esigenze ambientali e favorire il coordinamento interdisciplinare.
- elabora i criteri per la valutazione del comportamento degli alunni.
- valuta periodicamente l'andamento complessivo dell'azione didattica per verificare l'efficacia in rapporto agli ordinamenti e agli obiettivi programmati, proponendo eventualmente opportune misure per il miglioramento dell'attività scolastica.
- provvede all'adozione dei libri di testo
- promuove iniziative di aggiornamento dei docenti dell'Istituto
- elegge i suoi rappresentanti nel Consiglio di Istituto

- esamina, allo scopo di individuare le modalità per ogni possibile recupero, i casi di disagio scolastico o di irregolare comportamento degli alunni, su iniziativa dei docenti della rispettiva classe e sentiti gli specialisti che operano nelle scuole con compiti medico - psico pedagogici e di orientamento.

DOCENTI SCUOLA DELL'INFANZIA

Avvocato Martina
 Ballotti Sabrina
 Magari Martina
 Magazzini Simona
 Pirolo Isabella
 Principato Maria Teresa
 Stravino Simona

DOCENTI SCUOLA PRIMARIA

Calandra Ilaria
 Cristiani Chiara
 D'Aloia Claudia
 Guerrini Tatiana
 Innocenti Silvia
 Lombardi Jessica
 Magazzini Simona
 Petrucci Manuela
 Principato Maria Teresa
 Salvadori Rita

FUNZIONI STRUMENTALI

Le funzioni strumentali (F.S.) sono incarichi che il Dirigente Scolastico affida ad alcuni docenti dell'Istituto che, secondo i loro curricula, possiedono particolari competenze e capacità nelle aree di intervento individuate al fine di favorire l'attuazione di quanto viene indicato nel Piano Triennale dell'Offerta Formativa.

Referente P.T.O.F.	Silvia Innocenti, Maria Teresa Principato
Referente PEZ	Simona Magazzini
BES Bisogni Educativi Speciali	Jessica Lombardi
Referente DSA	Silvia Innocenti, Maria Teresa Principato
Referente Scuola dell' Infanzia	Martina Magari
Responsabile Bullismo – Cyberbullismo	Silvia Innocenti, Tatiana Guerrini
Referente INVALSI	Silvia Innocenti, Maria Teresa Principato
Referente RAV	Silvia Innocenti, Maria Teresa Principato
Referente COVID 19	Silvia Innocenti Maria Teresa Principato
Referente Potenziamento Lingua inglese	Maria Teresa Principato
Animatore Digitale	Maria Teresa Principato

GRUPPI DI LAVORO

I docenti componenti di gruppi di lavoro svolgono i compiti di partecipazione attiva alla progettazione, realizzazione e documentazione degli ambiti per i quali sono stati nominati.

H Handicap	Jessica Lombardi, Ilaria Calandra, Simona Stravino, Martina Avvocato
GLI Gruppo Lavoro Inclusione	Silvia Innocenti, Jessica Lombardi, Simona Stravino
Gruppo Valutazione	Silvia Innocenti, Maria Teresa Principato, Claudia D'Aloia, Chiara Cristiani, Simona Magazzini

ASSOCIAZIONE GENITORI

È composta da genitori di alunni frequentanti l'Istituto e genitori di ex alunni. Collabora con la Dirigenza e il Collegio Docenti per:

- le iniziative di promozione e visibilità sul territorio della Scuola
- gli appuntamenti conviviali e ricreativi
- finanziare opere per potenziare la didattica
- ogni altra attività per cui si ravvisi l'opportunità del suo coinvolgimento

PERSONALE ATA E SUORE

È composto da 2 addetti alla custodia e collaborazione scolastica, oltre al supporto volontario di alcune suore dell'Istituto, che collaborano con i docenti alle attività scolastiche.

Ditta 1	Ancelle del Sacro Cuore di Gesù Agonizzante Corso Garibaldi, 65 48022 Lugo	RA	Codice attivita' Codice fiscale Partita IVA	949100 - Religiosa Educativa A 00367930393 00367930393
------------	--	----	---	--

SITUAZIONE PATRIMONIALE AL 31/12/2019 DAL 01/01/2019 AL 31/12/2019 Pagina 1

ATTIVITA`

PASSIVITA`

CONTO	DESCRIZIONE CONTO	SALDO	CONTO	DESCRIZIONE CONTO	SALDO
06/05/020	COSTRUZIONI LEGGERE	16.457,00	07/05/015	F/AMM FABBR. IND.LI E COMM.LI.	1.404.563,95
06/05/501	v.Garibaldi immobile strumentale	577.573,91	07/05/020	F/AMM COSTRUZIONI LEGGERE	15.737,05
06/05/502	Assemini immobile strumentale	226.009,32	07/05/**	F/AMM FABBRICATI	1.420.301,00
06/05/503	Bagni Immobile strumentale	120.488,34	07/10/501	Istituto F.do Amm.to impianti g	2.216.661,10
06/05/504	Cutigliano immobile strumentale	118.363,26	07/10/502	Cesenatico f.do am.to impianti g	74.022,14
06/05/505	Firenze immobile strumentale	1.267.971,97	07/10/503	Ist. f.do amm.to impianti specif	10.590,18
06/05/506	Montemurlo immobile strumentale	219.254,27	07/10/504	Ces. f.do amm.to attrezz.cucina	25.538,62
06/05/507	Ferruccia immobile strumentale	193.744,43	07/10/**	F/AMM IMPIANTI E MACCHINARIO	2.326.812,04
06/05/508	Roma immobile strumentale	452.011,42	07/15/501	F.do Amm.to attrezzatura varia	34.528,93
06/05/509	Torremaggiore immobile strumenta	60.713,21	07/15/502	F.do Amm.to elettrodomestici	75.845,83
06/05/510	Accoglienza immobile strumentale	12.917,17	07/15/503	Ist.f.do Amm.to attrezz.cucina	60.106,41
06/05/511	Forli fabbricato 589 sub 2	467.947,63	07/15/504	Ces. f.do amm.to attrezz.cucina	22.763,05
06/05/512	Forli fabbricato part.589 sub1	740.681,70	07/15/**	F/AMM ATTREZ. IND.LI E COMM.LI	193.244,22
06/05/513	Forli area cortilizia part.633	81.050,00	07/20/501	F.do amm.to computer lab.linguis	133.445,53
06/05/**	TERRENI E FABBRICATI	4.555.183,63	07/20/502	F.do amm.to proiettori fotocopia	92.048,92
06/10/501	v.Garibaldi impianti generici	368.885,79	07/20/503	Vita F. f.do amm.to attrezzature	5.530,22
06/10/502	Malerbi impianti generici	708,00	07/20/504	Università f.do am.to attrezz.	17.140,80
06/10/503	Assemini impianti generici	119.716,54	07/20/505	F.do amm.to macchine ufficio	7.673,75
06/10/504	Bagni impianti generici	30.767,15	07/20/**	F/AMM. MOBILI E MACCH. D'UFFICIO	255.839,22
06/10/505	Cutigliano impianti generici	81.845,75	07/25/025	F/AMM. AUTOVETTURE	84.144,24
06/10/506	Firenze impianti generici	804.206,74	07/25/**	F/AMM. AUTOMEZZI (ALTRI BENI)	84.144,24
06/10/507	Forli impianti generici	52.393,16	07/30/501	Ist. f.do amm.to arr.scolastico	199.974,14
06/10/508	Ferruccia impianti generici	49.689,36	07/30/502	Ist. f.do amm.to mobilio vario	141.616,25
06/10/509	Montemurlo impianti generici	214.141,08	07/30/503	Cesen. f.do amm.to mobilio vario	30.804,88
06/10/510	Roma impianti generici	580.733,80	07/30/**	F/AMM. ALTRI BENI	372.395,27
06/10/511	Accoglienza impianti generici	32.484,44	07/**/**	F/AMM IMMOB. MATERIALI	4.652.735,99
06/10/512	Cesenatico impianti generici	136.998,07	28/05/015	CAPITALE NETTO	1.213.010,39
06/10/513	Torremaggiore impianti generici	23.822,68	28/05/**	CAPITALE	1.213.010,39
06/10/514	Istituto impianti specifici	8.980,98	28/**/**	PATRIMONIO NETTO	1.213.010,39
06/10/515	Cesenatico impianti specifici	12.650,76	31/05/501	Garibaldi fondo TFR	42.564,60
06/10/516	Roma impianti specifici	1.609,20	31/05/502	Malerbi fondo TFR	79.760,08
06/10/**	IMPIANTI E MACCHINARIO	2.519.633,50	31/05/503	Assemini fondo TFR	24.943,61
06/15/501	Attrezzatura varia e minuta	33.449,80	31/05/504	Bagni fondo TFR	60.832,02
06/15/502	Attrezzatura cucina Istituto	61.358,14	31/05/505	Firenze fondo TFR	45.262,42
06/15/503	Attrezzatura cucina Cesenatico	24.740,27	31/05/506	Forli fondo TFR	26.890,82
06/15/504	Elettrodomestici vari	85.967,29	31/05/507	M.Lupone fondo TFR	4.194,33
06/15/505	Attrezzatura varia Cesenatico	2.830,35	31/05/508	M.Murlo fondo TFR	8.618,90
06/15/**	ATTREZZATURE IND.LI E COMM.LI	208.345,85	31/05/509	Ferruccia fondo TFR	3.893,11
06/20/501	Macchine d'ufficio	7.673,76	31/05/510	Roma fondo TFR	63.940,54
06/20/502	Computer/laborat.linguistico	130.921,57	31/05/**	TFR LAVORO SUBORDINATO	360.900,43
06/20/503	Proiettori, fotocopiatori....	106.786,57	31/**/**	TFR LAVORO SUBORDINATO	360.900,43
06/20/504	Attrezzature ufficio Vita F.	5.530,22	40/00000	DEBITI V/FORNITORI	102.189,68
06/20/505	Attrezzature Università	17.140,80	41/05/005	FATTURE DA RICEVERE	315,98
06/20/**	MOBILI E MACC.D'UFF.(ALTRI BENI)	268.052,92	41/05/**	ALTRI DEBITI V/FORNITORI	315,98
06/25/501	v.Garibaldi autovetture	7.800,00	41/**/**	ALTRI DEBITI V/FORNITORI	315,98
06/25/502	v.Malerbi autovetture	3.800,00	48/05/040	ERARIO C/IVA	499,99
06/25/503	Assemini autovetture	4.500,00	48/05/085	ERARIO C/RIT. LAVORO AUTONOMO	391,83
06/25/505	Cutigliano autovetture	9.400,00	48/05/501	Garibaldi cod.1001	4.224,17
06/25/506	Firenze autovetture	34.200,00	48/05/502	Malerbi cod.1001	7.909,99
06/25/507	Forli autovetture	12.000,00	48/05/503	Assemini cod.1901	2.989,49
06/25/508	M.Lupone autovetture	3.400,00	48/05/504	Bagni cod.1001	1.388,52
06/25/512	Accoglienza autovetture	5.500,00	48/05/505	Firenze cod.1001	10.393,35
06/25/513	T.Maggiore autovetture	1.500,00	48/05/506	Forli cod.1001	5.774,97
06/25/514	Cesenatico autovetture	9.581,74	48/05/507	M.Lupone cod.1001	796,44
06/25/**	AUTOMEZZI (ALTRI BENI)	91.681,74	48/05/508	M.Murlo cod.1001	7.272,76
06/30/501	Garibaldi arred.scolastico	26.078,18	48/05/509	Ferruccia cod.1001	1.354,45
06/30/502	Malerbi arred.scolastico	21.815,52	48/05/510	Roma cod.1001	5.107,51
06/30/503	Assemini arred.scolastico	35.274,28	48/05/515	Bagni cod.1012	382,39
06/30/504	Bagni arred.scolastico	29.509,04	48/05/561	Malerbi add.reg.a.p.	81,76
06/30/505	M.Lupone arred.scolastico	1.727,07	48/05/574	Firenze add.reg.a.c.	314,24
06/30/506	Forli arredamento scolastico	24.592,92	48/05/583	Malerbi add.com.3848	31,03
06/30/507	M.Murlo arred.scolastico	14.784,40	48/05/593	Malerbi add.com.3847	16,15
06/30/508	Ferruccia arred.scolastico	12.587,01			
06/30/509	Roma arred.scolastico	43.583,15			
06/30/510	Garibaldi mobilio vario	21.811,90			
06/30/511	Malerbi mobilio vario	4.430,15			
06/30/512	Assemini mobilio vario	8.209,21			

Ditta	Ancelle del Sacro Cuore di Gesù Agonizzante	Codice attivita'	949100 - Religiosa Educativa A
1	Corso Garibaldi, 65	Codice fiscale	00367930393
	48022 Lugo RA	Partita IVA	00367930393

SITUAZIONE PATRIMONIALE AL 31/12/2019 DAL 01/01/2019 AL 31/12/2019 Pagina 2

ATTIVITA`

PASSIVITA`

CONTO	DESCRIZIONE CONTO	SALDO	CONTO	DESCRIZIONE CONTO	SALDO
06/30/513	Bagni mobilio vario	10.823,01	48/05/***	DEBITI TRIBUTARI	48.929,04
06/30/514	Cutigliano mobilio vario	3.774,26	48/**/***	DEBITI TRIBUTARI	48.929,04
06/30/515	Firenze mobilio vario	87.182,90			
06/30/516	Forlì mobilio vario	7.646,83	50/05/501	Garibaldi INPS c/contributi	12.378,00
06/30/517	M.murlo mobilio vario	1.410,00	50/05/502	Malerbi INPS c/contributi	15.185,98
06/30/518	Roma mobilio vario	4.765,11	50/05/503	Assemini INPS c/contributi	7.922,00
06/30/519	Accoglienza mobilio vario	5.385,15	50/05/504	Bagni INPS c/contributi	3.285,00
06/30/520	Ferruccia mobilio vario	4.349,80	50/05/505	Firenze INPS c/contributi	22.323,00
06/30/521	Cesenatico mobilio vario	30.804,88	50/05/506	Forlì INPS c/contributi	13.792,59
06/30/522	Castel Madama mobilio vario	1.403,96	50/05/507	M.Lupone INPS c/contributi	1.918,00
06/30/***	ALTRI BENI	401.948,73	50/05/508	M.Murlo INPS c/contributi	8.834,00
06/**/***	IMMOBILIZZAZIONI MATERIALI	8.044.846,37	50/05/509	Ferruccia INPS c/contributi	3.391,58
			50/05/510	Roma c/contributi INPS	15.064,00
11/05/501	Rimanenze vitto	3.689,12	50/05/511	Garibaldi ecc.rec.TFR c/INPS	709,02
11/05/502	Rimanenze combustibile	3.668,27	50/05/512	M.Murlo ecc.rec.TFR c/INPS	404,36
11/05/503	Rimanenze mat.pulizie	4.256,77	50/05/513	Forlì ecc.rec.TFR c/INPS	167,83
11/05/504	Rimanenze mat.consumo	2.521,05	50/05/514	Malerbi INPDAP c/contributi	8.381,83
11/05/***	MATERIE PRIME, SUSS.E DI CONSUMO	14.135,21	50/05/516	M.Murlo INPDAP c/contributi	8.532,60
11/**/***	RIMANENZE	14.135,21	50/05/517	Garibaldi INAIL c/contributi	745,36
			50/05/528	Cesenatico INPS c/contributi	91,20
14/00000	CREDITI V/CLIENTI	87.470,32	50/05/***	DEBITI V/IST.PREV.E SICUR.SOC.	123.126,35
			50/**/***	DEBITI V/IST.PREV.E SICUR.SOC.	123.126,35
15/05/030	CREDITI INSOLUTI V/CLIENTI	275,00			
15/05/045	FATTURE DA EMETTERE	7.500,00	52/05/501	Debito con Casa Madre	1.352.233,67
15/05/***	ALTRI CREDITI V/CLIENTI	7.775,00	52/05/502	Garibaldi c/retribuzioni	14.831,87
15/**/***	ALTRI CREDITI V/CLIENTI	7.775,00	52/05/503	Malerbi c/retribuzioni	2.208,04
			52/05/504	Assemini c/retribuzioni	9.119,00
18/20/501	Garibaldi credito IRPEF DL 66/14	1.027,14	52/05/505	Bagni c/retribuzioni	5.095,00
18/20/502	Malerbi credito IRPEF DL 66/14	1.764,70	52/05/506	Firenze c/retribuzioni	24.992,86
18/20/503	Assemini credito IRPEF DL 66/14	1.367,90	52/05/507	Forlì c/retribuzioni	20.461,00
18/20/504	Bagni credito IRPEF DL 66/14	160,00	52/05/508	M.Lupone c/retribuzioni	4.344,00
18/20/505	Firenze credito IRPEF DL 66/14	2.528,87	52/05/509	M.Murlo c/retribuzioni	17.552,00
18/20/506	Forlì credito IRPEF DL 66/14	1.031,92	52/05/510	Ferruccia c/retribuzioni	4.294,00
18/20/507	M.Lupone credito IRPEF DL 66/14	244,83	52/05/511	Roma c/retribuzioni	18.706,23
18/20/508	M.Murlo credito IRPEF DL 66/14	1.168,38	52/05/513	Malerbi ritenute sindacali	650,38
18/20/509	Ferruccia credito IRPEF DL 66/14	246,52	52/05/514	Firenze ritenute sindacali	346,04
18/20/510	Roma credito IRPEF DL 66/14	1.037,85	52/05/515	Forlì ritenute sindacali	213,52
18/20/526	Ecc.versam.1040 2018	5,02	52/05/516	Roma ritenute sindacali	204,00
18/20/527	Ecc.Versamento cod.3848	30,36	52/05/517	MMurlo ritenute sindacali	69,16
18/20/528	Ecc.vers.cond 1040/2016	84,00	52/05/521	Garibaldi debiti vari	1.176,20
18/20/529	ecc.versamento cod.3847	10,48	52/05/522	Malerbi debiti vari	453,01
18/20/530	Ecc.vers.1040/2010	208,11	52/05/523	Assemini debiti vari	289,48
18/20/531	Ecc.vers.1040/2011	153,80	52/05/524	Bagni debiti vari	12,21
18/20/532	Ecc.vers.1040/2012	0,30	52/05/525	Cutigliano debiti vari	48,96
18/20/533	Ecc.vers. Imp.sost.2013	25,88	52/05/527	Forlì debiti vari	34,70
18/20/534	ecc.vers.1040 2015	438,80	52/05/528	M.Lupone debiti vari	128,14
18/20/535	v.Garibaldi rimb.IRPEF cod.1631	304,03	52/05/529	M.Murlo debiti vari	55,39
18/20/536	Malerbi rimb.IRPEF cod.1631	466,04	52/05/530	Ferruccia debiti vari	21,37
18/20/537	Assemini rimb.IRPEF cod.1631	234,99	52/05/532	Accoglienza debiti vari	25,21
18/20/538	Bagni rimb.IRPEF cod.1631	100,59	52/05/533	T.Maggiore debiti vari	25,21
18/20/539	Firenze rimb.IRPEF cod.1631	92,37	52/05/534	Cesenatico debiti vari	26,70
18/20/540	Forlì rimb.IRPEF cod.1631	520,84	52/05/535	Deb.v/Cuccumea	22.684,15
18/20/542	M.Murlo rimb.IRPEF cod.1631	157,53	52/05/***	ALTRI DEBITI	1.500.301,50
18/20/543	Ferruccia cod1631	276,54	52/**/***	ALTRI DEBITI	1.500.301,50
18/20/544	Roma rimb.IRPEF cod.1631	654,46			
18/20/569	Malerbi rimb.cod.1632	100,00	54/05/005	RATEI PASSIVI	35.881,46
18/20/570	MMurlo ecc.versamento 3802	4,54	54/05/***	RATEI PASSIVI	35.881,46
18/20/***	CREDITI TRIBUTARI	14.446,79	54/10/005	RISCONTI PASSIVI	53.136,09
18/25/010	INPS C/RIMBORSI	846,00	54/10/502	Forlì immobile risc.passivi	971.075,00
18/25/030	INAIL C/CONGUAGLIO	1.233,75	54/10/***	RISCONTI PASSIVI	1.024.211,09
18/25/502	Malerbi indennità INPS	505,34	54/**/***	RATEI E RISCONTI PASSIVI	1.060.092,55
18/25/505	Firenze indennità INPS	1.065,71			
18/25/506	Forlì indennità INPS	237,84			
18/25/507	M.Lupone indennità INPS	204,78			
18/25/508	M.Murlo indennità INPS	261,70			
18/25/510	Roma indennità INPS	32,51			
18/25/512	Assemini ANF	409,22			

Ditta	Ancelle del Sacro Cuore di Gesù Agonizzante	Codice attività	949100 - Religiosa Educativa A
1	Corso Garibaldi, 65	Codice fiscale	00367930393
	48022 Lugo RA	Partita IVA	00367930393

SITUAZIONE PATRIMONIALE AL 31/12/2019 DAL 01/01/2019 AL 31/12/2019 Pagina 3

ATTIVITA` PASSIVITA`

CONTO	DESCRIZIONE CONTO	SALDO	CONTO	DESCRIZIONE CONTO	SALDO
18/25/520	Garibaldi cred.v/INPS per tfr	11.878,28			
18/25/521	Malerbi cred.v/INPS per tfr	1.877,39			
18/25/523	Bagni cred.v/INPS per tfr	1.900,00			
18/25/524	Firenze cred.v/INPS per tfr	468,55			
18/25/525	Forlì cred.v/INPS per tfr	130,78			
18/25/526	M.Lupone cred.v/INPS per tfr	12,02			
18/25/527	M.Murlo cred.v/INPS per tfr	239,00			
18/25/530	Garibaldi ecc.vers.INPS	96,00			
18/25/531	Malerbi ecc.vers.INPS	121,00			
18/25/**	CREDITI V/ISTITUTI PREVIDENZIALI	21.519,87			
18/45/542	Assemini crediti vari	4,65			
18/45/545	Firenze crediti vari	2,84			
18/45/546	Forlì crediti vari	0,62			
18/45/547	M.Lupone crediti vari	0,52			
18/45/548	M.Murlo crediti vari	2.560,00			
18/45/**	CREDITI VARI	2.568,63			
18/**/**	ALTRI CREDITI	38.535,29			
24/05/001	Credit Agricole Lugo	12.579,61			
24/05/002	Credito Cooperativo Malerbi	110.328,75			
24/05/003	Banca di Sassari	120.632,90			
24/05/004	Unicredit Bagni	7.182,39			
24/05/005	Intesa San Paolo Cutigliano	18.932,17			
24/05/006	Monte dei Paschi Firenze	38.508,43			
24/05/007	Intesa San Paolo Firenze	54.304,35			
24/05/008	Banca Popolare Emilia Romagna	127.457,67			
24/05/009	Ubi Banca MLupone	14.647,36			
24/05/010	Intesa San Paolo M.Murlo	110.634,93			
24/05/065	C/C POSTALE	9.538,75			
24/05/501	BCC Vignole e Montagna P.se	9.723,04			
24/05/502	Unicredit Roma	65.052,48			
24/05/503	Unicredit Lugo	11.239,72			
24/05/504	B.Popolare Milano fil.T.Maggiore	6.663,85			
24/05/505	Credit Agricole fil.Cesenatico	452,59			
24/05/506	M.Lupone libretto postale	4.359,61			
24/05/**	DEPOSITI BANCARI E POSTALI	722.238,60			
24/15/501	Cassa v.Garibaldi	1.087,48			
24/15/502	Cassa v.Malerbi	543,97			
24/15/503	Cassa Assemini	22.097,53			
24/15/504	Cassa Bagni di Tivoli	2.257,17			
24/15/506	Cassa Cutigliano	174,89			
24/15/507	Cassa Firenze	7.142,82			
24/15/508	Cassa Forlì	1.182,73			
24/15/509	Cassa Montelupone	515,72			
24/15/510	Cassa Montemurlo	1.627,04			
24/15/511	Cassa Ferruccia	407,31			
24/15/512	Cassa Roma	8.662,95			
24/15/513	Cassa Accoglienza	1.025,92			
24/15/514	Cassa Cesenatico	1.473,74			
24/15/515	Cassa Torremaggiore	21,53			
24/15/517	Carta prepagata Firenze	107,06			
24/15/**	DENARO E VALORI IN CASSA	48.327,86			
24/**/**	DISPONIBILITA' LIQUIDE	770.566,46			
26/05/005	RATEI ATTIVI	14.084,37			
26/05/**	RATEI ATTIVI	14.084,37			
26/10/005	RISCONTI ATTIVI	23.582,38			
26/10/**	RISCONTI ATTIVI	23.582,38			
26/**/**	RATEI E RISCONTI ATTIVI	37.666,75			
40/00000	DEBITI V/FORNITORI	29.551,03			
48/05/010	ERARIO C/RES	98.149,52			
48/05/100	REGIONI C/IRAP	900,00			
48/05/535	Garibaldi c/imp.sost.riv.tfr	30,02			
48/05/536	Malerbi c/imp.sost.riv.tfr	127,46			
48/05/537	Assemini c/imp.sost.riv.tfr	9,36			

Ditta 1	Ancelle del Sacro Cuore di Gesù Agonizzante Corso Garibaldi, 65 48022 Lugo RA	Codice attività Codice fiscale Partita IVA	949100 - Religiosa Educativa A 00367930393 00367930393
------------	---	--	--

SITUAZIONE PATRIMONIALE AL 31/12/2019 DAL 01/01/2019 AL 31/12/2019 Pagina 4

ATTIVITA`

PASSIVITA`

CONTO	DESCRIZIONE CONTO	SALDO	CONTO	DESCRIZIONE CONTO	SALDO
48/05/538	Bagni c/imp.sost.riv.tfr	43,31			
48/05/539	Firenze c/imp.sost.riv.tfr	138,41			
48/05/540	Forlì c/imp.sost.riv.tfr	65,17			
48/05/541	M.Lupone c/imp.sost.riv.tfr	15,93			
48/05/542	M.Murlo c/imp.sost.riv.tfr	1,37			
48/05/543	Ferrucca c/imp.sost.riv.tfr	1,31			
48/05/544	Roma c/imp.sost.riv.tfr	22,99			
48/05/***	DEBITI TRIBUTARI	99.504,85			
48/**/***	DEBITI TRIBUTARI	99.504,85			
50/05/518	Malerbi INAIL c/contributi	590,15			
50/05/522	Forlì INAIL c/contributi	722,87			
50/05/***	DEBITI V/IST.PREV.E SICUR.SOC.	1.313,02			
50/**/***	DEBITI V/IST.PREV.E SICUR.SOC.	1.313,02			
52/05/526	Firenze debiti vari	22,52			
52/05/531	Roma debiti vari	1.079,51			
52/05/***	ALTRI DEBITI	1.102,03			
52/**/***	ALTRI DEBITI	1.102,03			
***	TOTALE ATTIVITA`	9.132.466,33	***	TOTALE PASSIVITA`	9.061.601,91
			****	UTILE DI ESERCIZIO	70.864,42
*****	TOTALE A PAREGGIO	9.132.466,33	*****	TOTALE A PAREGGIO	9.132.466,33

Ditta 1	Ancelle del Sacro Cuore di Gesù Agonizzante Corso Garibaldi, 65 48022 Lugo RA	Codice attivita' Codice fiscale Partita IVA	949100 - Religiosa Educativa A 00367930393 00367930393
------------	---	---	--

SITUAZIONE ECONOMICA AL 31/12/2019 DAL 01/01/2019 AL 31/12/2019 Pagina 5

COSTI, SPESE E PERDITE

RICAVI E PROFITTI

CONTO	DESCRIZIONE CONTO	SALDO	CONTO	DESCRIZIONE CONTO	SALDO
66/20/501	Garibaldi materiale didattico	456,24	58/10/501	Garibaldi rette scolastiche	151.385,55
66/20/502	Malerbi materiale didattico	29,07	58/10/502	Malerbi rette scolastiche	385.574,00
66/20/505	Forlì materiale didattico	1.268,51	58/10/503	Assemini rette scolastiche	177.873,00
66/20/506	M.Lupone materiale didattico	392,50	58/10/504	Bagni rette scolastiche	97.844,70
66/20/507	M.Murlo materiale didattico	242,06	58/10/505	Cutigliano rette pensione	127.428,75
66/20/509	Roma materiale didattico	346,48	58/10/506	Firenze rette pensione	855.841,18
66/20/510	Garibaldi spese varie	1.257,21	58/10/507	Forlì rette scolastiche	224.541,91
66/20/511	Malerbi spese varie	899,88	58/10/508	M.Lupone rette scolastiche	17.445,00
66/20/512	Assemini spese varie	195,58	58/10/509	M.murlo rette scolastiche	246.398,00
66/20/514	Cutigliano spese varie	474,91	58/10/510	Ferruccia rette scolastiche	59.875,00
66/20/515	Firenze spese varie	7.133,17	58/10/511	Roma rette scolastiche	399.386,00
66/20/516	Forlì spese varie	1.676,15	58/10/514	Cesenatico rette pensione	184.178,35
66/20/518	M.Murlo spese varie	186,79	58/10/515	Firenze ricavi da USL	130.280,70
66/20/519	Ferruccia spese varie	1.476,01	58/10/516	Firenze ricavi da Comuni	73.108,20
66/20/520	Roma spese varie	445,00	58/10/517	Accoglienza ricavi da USL	43.817,00
66/20/521	Accoglienza spese varie	637,47	58/10/518	Accoglienza ricavi da Comuni	78.165,00
66/20/523	Cesenatico spese varie	8.969,70	58/10/521	Cutigliano ricavi da USL	9.868,50
66/20/524	EcoGen spese varie	20,50	58/10/522	Cutigliano ricavi da Comuni	1.902,75
66/20/530	Gar.mat.computer/fotocop/fax	274,96	58/10/**	RICAVI DELLE PRESTAZ. - IMPRESE	3.264.913,59
66/20/531	Mal.mat.computer/fotocop/fax	103,65	58/**/**	RICAVI	3.264.913,59
66/20/532	Ass.mat.computer/fotocop/fax	54,90			
66/20/534	cut.mat.computer/fotocop/fax	228,64	64/05/100	ABBUONI/ARROT. ATTIVI IMP.	79,48
66/20/535	Fi.mat.computer/fotocop/fax	386,29	64/05/390	ALTRI RICAVI E PROVENTI VARI	14,70
66/20/538	MM.mat.computer/fotocop/fax	2.858,37	64/05/501	Accoglienza ricavi Il Germoglio	11.075,00
66/20/540	Rm.mat.computer/fotocop/fax	1.551,20	64/05/510	Gar.ric.concorsi/uscite/att.did.	24.330,75
66/20/541	Acc.mat.computer/fotocop/fax	113,53	64/05/511	Mal.ric.concorsi/uscite/att.did.	3.451,00
66/20/543	Ces.mat.computer/fotocop/fax	58,94	64/05/514	Fo ric.concorsi/uscite/att.did.	731,00
66/20/544	EcoGen.mat.computer/fotocop/fax	393,45	64/05/516	MM ric.concorsi/uscite/att.did.	300,00
66/20/551	Mal.medicinali pronto soccorso	105,32	64/05/517	Fer.ric.concorsi/uscite/att.did.	1.581,84
66/20/555	Cutigliano medicinali e sanitari	4,75	64/05/520	Bagni affitto locali scolastici	20.212,50
66/20/556	Firenze medicinali e sanitari	1.436,39	64/05/521	Ferruccia aff.locali scolastici	7.200,00
66/20/557	Forlì medicinali pronto soccorso	127,39	64/05/522	Garibaldi affitto locali	12.498,00
66/20/559	MMurlo medicinali p.soccorso	194,06	64/05/530	Gar.rimb.spese banca/marche/vari	110,00
66/20/562	Accoglienza medicine e sanitari	1.484,34	64/05/531	Mal.rimb.spese banca/marche/vari	4.358,50
66/20/**	MATERIE DI CONSUMO	35.483,41	64/05/532	Ass.rimb.spese banca/marche/vari	1.605,00
66/30/045	INDUMENTI DI LAVORO	1.279,93	64/05/533	Bag.rimb.spese banca/marche/vari	936,00
66/30/501	Vitto v.Garibaldi	2.990,39	64/05/535	Fi.rimb.spese banca/marche/vari	354,00
66/30/502	Vitto v.Malerbi	31.965,42	64/05/538	MM.rimb.spese banca/marche/vari	300,00
66/30/503	Vitto Assemini	723,59	64/05/563	Cesenatico sconti/omaggi ft.acq.	2,00
66/30/504	Vitto Cutigliano	20.583,03	64/05/570	Forlì donazione immobile	16.275,00
66/30/505	Vitto Firenze	110.078,87	64/05/572	Mal.sop.attiva contrib.Enti pubb	5.451,26
66/30/506	Vitto Forlì	4.506,57	64/05/575	Fo.sop.attiva contrib.Enti pubb	10.186,40
66/30/507	Vitto Casa Accoglienza	5.839,43	64/05/577	MM.sop.attiva contrib.Enti pubb	53.770,04
66/30/509	Vitto Cesenatico	38.175,99	64/05/578	Fer.sop.attiva contrib.Enti pubb	8.956,96
66/30/510	Garibaldi mat.pulizia	2.142,71	64/05/579	Rm.sop.attiva contrib.Enti pubb	78.165,19
66/30/511	Malerbi mat.pulizia	5.034,09	64/05/580	Garibaldi sop.att.rimb.entri prev	262,56
66/30/512	Assemini mat.pulizia	6.386,29	64/05/582	MMurlo sop.att.Enti previdenz.	236,36
66/30/513	Bagni mat.pulizia	363,78	64/05/590	Garibaldi proventi liberalità	13.770,00
66/30/514	Cutigliano mat.pulizia	3.670,79	64/05/591	Malerbi proventi liberalità	5.255,00
66/30/515	Firenze mat.pulizia	20.967,21	64/05/595	Firenze proventi liberalità	270,00
66/30/516	Forlì mat.pulizia	1.458,62	64/05/596	Forlì proventi liberalità	1.150,21
66/30/517	M.Lupone mat.pulizia	296,67	64/05/598	M.murlo proventi liberalità	3.900,00
66/30/518	M.Murlo mat.pulizia	701,90	64/05/599	Ferruccia proventi liberalità	4.250,00
66/30/519	Ferruccia mat.pulizia	1.055,86	64/05/600	Roma proventi liberalità	2.454,69
66/30/520	Roma mat.pulizia	4.659,65	64/05/601	Accoglienza proventi liberalità	3.744,00
66/30/521	Accoglienza mat.pulizia	1.297,72	64/05/603	Cesenatico proventi liberalità	310,00
66/30/523	Cesenatico mat.pulizia	1.534,32	64/05/604	M.Murlo indennizzo assicurazione	5.120,00
66/30/524	Vitto Montelupone	300,14	64/05/605	Firenze indennizzo sinistro	5.100,00
66/30/530	Garibaldi cancelleria	174,99	64/05/607	Garibaldi indennizzo sinistro	3.883,00
66/30/531	Malerbi cancelleria	206,12	64/05/608	Forlì ricavi vari	1.500,00
66/30/532	Assemini cancelleria	531,74	64/05/615	Garibaldi ricavi vari	1.000,00
66/30/534	Cutigliano cancelleria	13,56	64/05/**	ALTRI RICAVI E PROVENTI	314.150,44
66/30/535	Firenze cancelleria	320,03	64/10/501	Garibaldi da CSA	28.509,66
66/30/536	Forlì cancelleria	1.112,22	64/10/502	Malerbi da CSA	216.905,47
66/30/537	Montelupone cancelleria	476,68	64/10/503	Assemini da CSA	57.630,27
66/30/538	Montemurlo cancelleria	56,00	64/10/504	Bagni da CSA	13.694,25
66/30/539	Ferruccia cancelleria	492,41	64/10/505	Forlì da CSA	162.507,80

Ditta	Ancelle del Sacro Cuore di Gesù Agonizzante	Codice attivita'	949100 - Religiosa Educativa A
1	Corso Garibaldi, 65	Codice fiscale	00367930393
	48022 Lugo RA	Partita IVA	00367930393

SITUAZIONE ECONOMICA AL 31/12/2019 DAL 01/01/2019 AL 31/12/2019 Pagina 6

COSTI, SPESE E PERDITE

RICAVI E PROFITTI

CONTO	DESCRIZIONE CONTO	SALDO	CONTO	DESCRIZIONE CONTO	SALDO
66/30/540	Roma cancelleria	508,15	64/10/506	Montelupone da CSA	28.992,57
66/30/541	Accoglienza cancelleria	29,03	64/10/507	Montemurlo da CSA	121.813,99
66/30/543	Cesenatico cancelleria	58,27	64/10/508	Ferruccia da CSA	23.487,29
66/30/544	EcoGen cancelleria	208,31	64/10/511	Malerbi da Comuni	81.360,40
66/30/545	Assemini combust.riscaldamento	3.324,53	64/10/514	Forli da Comune	92.982,63
66/30/546	Cutigliano comb.riscaldamento	15.020,06	64/10/515	Montelupone da Comune	30.681,42
66/30/549	Accoglienza beni<516,46	402,60	64/10/516	Montemurlo da Comuni	14.576,77
66/30/550	Garibaldi carburanti	63,00	64/10/517	Ferruccia da Comune	21.397,58
66/30/551	Malerbi carburanti	68,72	64/10/524	Forli da Provincia	5.853,00
66/30/552	Assemini carburanti	91,10	64/10/532	Assemini da Regione	140.240,66
66/30/554	Cutigliano carburanti	99,56	64/10/****	CONTRIBUTO IN CONTO ESERCIZIO	1.040.633,76
66/30/555	Firenze carburanti	630,76	64/**/****	ALTRI RICAVI E PROVENTI	1.354.784,20
66/30/556	Forli carburanti	59,71			
66/30/561	Accoglienza carburanti	166,31	66/25/501	Garibaldi sconti/abbuoni acqu.	0,02
66/30/563	Cesenatico carburanti	186,38	66/25/502	Malerbi sconti/abbuoni su acq.	12,06
66/30/572	Cesenatico acq.beni <516,46	229,00	66/25/504	Bagni sconti/abbuoni su acq.	0,01
66/30/577	Accoglienza acq.beni <516,46 eur	49,00	66/25/505	Cutigliano sconti/abbuoni su acq	3,19
66/30/578	Ferruccia acq.beni < 516.46	234,24	66/25/506	Firenze sconti/abbuoni su acq.	105,79
66/30/586	Malerbi imballaggi c/acquisti	3,46	66/25/514	Cesenatico sconti/abbuoni su acq	20,02
66/30/589	Cutigliano imballaggi c/acquisti	4,50	66/25/****	MERCI	141,09
66/30/590	Firenze imballaggi c/acquisti	20,64	66/**/****	COSTI P/MAT.PRI,SUSS.,CON.E MER.	141,09
66/30/591	Forli imballaggi c/acquisti	1,72			
66/30/596	Accoglienza imballaggi c/acquist	5,95	72/15/516	Malerbi oneri sociali INAIL	20,04
66/30/597	Cesenatico imballaggi c/acquisti	0,37	72/15/****	ONERI SOCIALI	20,04
66/30/599	Cesenatico mater.pubblicitario	640,00	72/**/****	COSTI PER IL PERSONALE	20,04
66/30/602	Forli materiale pubblicitario	184,95			
66/30/**/****	ALTRI ACQUISTI	291.687,04	80/20/101	COMBUST. P/RISCALD.C/RIM.FINALI	3.668,27
66/**/****	COSTI P/MAT.PRI,SUSS.,CON.E MER.	327.170,45	80/20/**/****	VARIAZ.RIMAN. DI MATERIALI VARI	3.668,27
			80/25/010	MERCI C/RIM. FINALI	10.466,94
			80/25/****	VARIAZ.RIMANENZE DI MERCI	10.466,94
			80/**/****	VAR.RIM.DI MAT.PR,SUS,CONS,MERCI	14.135,21
68/05/501	Assemini mensa scolastica	50.752,23			
68/05/502	Bagni mensa scolastica	31.033,36	87/20/065	CONTRIBUTI C/INTERESSI	1.522,15
68/05/503	Roma mensa scolastica	102.865,00	87/20/502	Malerbi interessi attivi banca	4,14
68/05/504	Mensa Ferruccia	1.581,84	87/20/503	Assemini interessi attivi banca	4,65
68/05/510	Garibaldi manut/riparaz.immobile	6.954,47	87/20/504	Bagni interessi attivi banca	0,03
68/05/511	Malerbi manut/riparaz.immobile	4.820,60	87/20/505	Cutigliano interessi attivi banca	0,64
68/05/512	Assemini manut/riparaz.immobile	33.733,00	87/20/506	Firenze interessi attivi banca	2,84
68/05/513	Bagni manut/riparaz.immobile	17.566,03	87/20/507	Forli interessi attivi banca	0,62
68/05/514	Cutigliano man/riparaz.immobile	1.441,00	87/20/508	M.Lupone interessi attivi banca	1,26
68/05/515	Firenze manut/riparaz.immobile	4.492,25	87/20/509	M.Murlo interessi attivi banca	66,41
68/05/516	Forli manut/riparaz.immobile	61,00	87/20/510	Ferruccia interessi attivi banca	1,49
68/05/517	M.Murlo manut/riparaz.immobile	13.054,00	87/20/511	Roma interessi attivi banca	0,41
68/05/518	Ferruccia manut/riparaz.immobile	2.562,00	87/20/512	Accoglienza inter.attivi banca	0,01
68/05/521	Garibaldi manut/riparaz.attrezz.	196,37	87/20/****	PROV. DIVERSI DAI PRECEDENTI	1.604,65
68/05/522	Malerbi manut/riparaz.attrezz.	1.294,23	87/**/****	ALTRI PROVENTI FINANZIARI	1.604,65
68/05/523	Assemini manut/riparaz.attrezz.	291,78			
68/05/526	Firenze manut/riparaz.attrezz.	1.828,74			
68/05/527	Forli manut/riparaz.attrezz.	1.184,35			
68/05/532	Accoglienza man/riparaz.attrezz.	976,00			
68/05/533	Cesenatico man/riparaz.attrezz.	1.468,76			
68/05/536	Malerbi Accertam.Sanitari period	452,30			
68/05/540	Garibaldi manut/riparaz.auto	483,27			
68/05/541	Malerbi manut/riparaz.auto	89,62			
68/05/542	Assemini manut/riparaz.auto	120,00			
68/05/544	Cutigliano manut/riparaz.auto	145,96			
68/05/545	Firenze manut/riparaz.auto	1.779,43			
68/05/546	Forli manut/riparaz.auto	45,62			
68/05/551	Accoglienza manut/riparaz.auto	313,80			
68/05/553	Cesenatico manut/riparaz.auto	64,84			
68/05/574	Cesenatico man/rip.beni di terzi	9.479,51			
68/05/580	Garibaldi canonici manut.attrezz.	6.273,52			
68/05/585	Firenze canonici manut.attrezz.	456,45			
68/05/586	Forli canonici manut.attrezz.	1.828,39			
68/05/587	MLupone canonici manut.attrezz.	116,25			
68/05/588	MMurlo canonici manut.attrezz.	112,77			
68/05/590	Roma canonici manut.attrezz.	439,20			
68/05/595	Cutigliano gas cucina	540,00			
68/05/600	Garibaldi gas metano	34.331,79			

Ditta	Ancelle del Sacro Cuore di Gesù Agonizzante	Codice attivita'	949100 - Religiosa Educativa A
1	Corso Garibaldi, 65	Codice fiscale	00367930393
	48022 Lugo RA	Partita IVA	00367930393

SITUAZIONE ECONOMICA AL 31/12/2019 DAL 01/01/2019 AL 31/12/2019 Pagina 7

COSTI, SPESE E PERDITE

RICAVI E PROFITTI

CONTO	DESCRIZIONE CONTO	SALDO	CONTO	DESCRIZIONE CONTO	SALDO
68/05/601	Malerbi gas metano	13.587,67			
68/05/602	Bagni gas metano	4.266,11			
68/05/603	Firenze gas metano	48.175,13			
68/05/604	Forli gas metano	5.902,45			
68/05/605	Montemurlo gas metano	7.142,74			
68/05/606	Ferruccia gas metano	2.535,79			
68/05/607	Roma gas metano	6.411,60			
68/05/608	Accoglienza gas metano	9.097,04			
68/05/609	Torremaggiore gas metano	2.573,12			
68/05/610	Cesenatico gas metano	2.531,65			
68/05/611	Garibaldi energia elettrica	8.406,45			
68/05/612	Malerbi energia elettrica	6.014,18			
68/05/613	Assemini energia elettrica	4.172,05			
68/05/614	Bagni energia elettrica	2.971,27			
68/05/615	Cutigliano energia elettrica	4.605,89			
68/05/616	Firenze energia elettrica	26.439,87			
68/05/617	Forli energia elettrica	2.505,66			
68/05/618	MMurlo energia elettrica	2.927,96			
68/05/619	Ferruccia energia elettrica	2.979,85			
68/05/620	Roma energia elettrica	16.238,47			
68/05/621	Accoglienza energia elettrica	8.155,52			
68/05/622	TMaggiore energia elettrica	1.744,47			
68/05/623	Cesenatico energia elettrica	6.528,30			
68/05/630	Garibaldi acqua	9.583,92			
68/05/631	Malerbi acqua	2.742,19			
68/05/632	Bagni acqua	836,79			
68/05/633	Cutigliano acqua	1.369,90			
68/05/634	Firenze acqua	16.951,49			
68/05/635	Forli acqua	2.901,09			
68/05/636	Montemurlo acqua	2.071,33			
68/05/637	Ferruccia acqua	64,11			
68/05/638	Roma acqua	4.771,39			
68/05/639	Accoglienza acqua	2.571,65			
68/05/640	Torremaggiore acqua	524,95			
68/05/641	Cesenatico acqua	6.500,19			
68/05/650	Garibaldi spese telefoniche	2.613,31			
68/05/651	Malerbi spese telefoniche	1.873,38			
68/05/652	Assemini spese telefoniche	1.327,48			
68/05/653	Bagni spese telefoniche	770,55			
68/05/654	Cutigliano spese telefoniche	1.906,21			
68/05/655	Firenze spese telefoniche	2.361,75			
68/05/656	Forli spese telefoniche	1.422,21			
68/05/657	MLupone spese telefoniche	1.320,78			
68/05/658	MMurlo spese telefoniche	1.265,97			
68/05/659	Ferruccia spese telefoniche	1.550,45			
68/05/660	Roma spese telefoniche	2.274,42			
68/05/661	Accoglienza spese telefoniche	1.625,09			
68/05/663	Cesenatico spese telefoniche	1.635,58			
68/05/664	EcoGen spese telefoniche	2.836,58			
68/05/670	Garibaldi spese postali	74,80			
68/05/673	Bagni spese postali	30,00			
68/05/675	Firenze spese postali	18,21			
68/05/676	Forli spese postali	1,50			
68/05/678	MMurlo spese postali	4,50			
68/05/679	Ferruccia spese postali	4,50			
68/05/680	Roma spese postali	6,00			
68/05/683	Cesenatico spese postali	22,90			
68/05/685	Gar.uscite did/costi viaggi	32.835,68			
68/05/686	Mal.uscite did/costi viaggi	4.227,00			
68/05/690	Firenze spese viaggi	41,00			
68/05/691	Forli uscite did/costi viaggi	7.092,00			
68/05/693	MM uscite did/costi viaggi	1.464,00			
68/05/699	EcoGen spese viaggi	75,76			
68/05/702	Assemini prest.professionali	13.828,85			
68/05/704	Cutigliano prest.professionali	380,64			
68/05/705	Firenze prest.professionali	29.063,75			
68/05/706	Forli prest.professionali	3.278,96			

Ditta	Ancelle del Sacro Cuore di Gesù Agonizzante	Codice attività	949100 - Religiosa Educativa A
1	Corso Garibaldi, 65	Codice fiscale	00367930393
	48022 Lugo RA	Partita IVA	00367930393

SITUAZIONE ECONOMICA AL 31/12/2019 DAL 01/01/2019 AL 31/12/2019 Pagina 8

COSTI, SPESE E PERDITE

RICAVI E PROFITTI

CONTO	DESCRIZIONE CONTO	SALDO	CONTO	DESCRIZIONE CONTO	SALDO
68/05/708	MMurlo prest.professionali	3.500,60			
68/05/710	Roma prest.professionali	891,65			
68/05/714	EcoGen prest.professionali	862,54			
68/05/715	EcoGen Codice LEI	79,30			
68/05/716	Accoglienza serv.educativo minor	2.764,27			
68/05/718	MLupone PEC	12,20			
68/05/720	Garibaldi tenuta paghe	11.806,18			
68/05/721	Malerbi tenuta paghe	3.705,14			
68/05/723	Bagni tenuta paghe	2.934,55			
68/05/724	Firenze tenuta paghe	6.660,12			
68/05/725	Forlì tenuta paghe	8.488,28			
68/05/727	MMurlo tenuta paghe	4.900,19			
68/05/728	Ferruccia tenuta paghe	1.680,78			
68/05/729	Roma tenuta paghe	8.964,08			
68/05/730	Cesenatico tenuta paghe	2.521,07			
68/05/732	Malerbi prest.occasional	138,00			
68/05/736	Firenze prest.occasional	1.312,50			
68/05/737	Forlì prest.occasional	5.820,00			
68/05/739	MMurlo prest.occasional	1.080,00			
68/05/745	Firenze HACCP abb.autocontrollo	1.915,40			
68/05/751	Malerbi servizi di pulizia	17,15			
68/05/752	Assemini servizi di pulizia	1.403,00			
68/05/753	Bagni servizi di pulizia	620,34			
68/05/754	Cutigliano servizi di pulizia	61.396,50			
68/05/755	Firenze servizi di pulizia	14.604,74			
68/05/758	M.Murlo servizi di pulizia	23.382,45			
68/05/760	Roma servizi di pulizia	13.836,02			
68/05/763	Cesenatico servizi di pulizia	11.221,28			
68/05/766	Cesenatico spese SIAE	326,12			
68/05/768	Forlì SIAE	43,65			
68/05/771	Malerbi serv.smaltim.rifiuti	550,00			
68/05/774	Cutigliano serv.smaltim.rifiuti	600,00			
68/05/775	Firenze serv.smaltim.rifiuti	6.577,32			
68/05/776	Forlì serv.smaltim.rifiuti	383,60			
68/05/778	MMurlo serv.smaltim.rifiuti	481,88			
68/05/779	Ferruccia serv.smaltim.rifiuti	440,00			
68/05/783	Cesenatico serv.smaltim.rifiuti	350,00			
68/05/785	Malerbi vigilanza	585,60			
68/05/787	Firenze vigilanza	528,50			
68/05/788	Forlì vigilanza	366,00			
68/05/796	Forlì disinfestazioni	1.781,20			
68/05/798	MMurlo disinfestazioni	219,60			
68/05/799	Ferruccia disinfestazioni	225,70			
68/05/801	Accoglienza disinfestazioni	622,20			
68/05/803	Cesenatico disinfestazioni	280,00			
68/05/810	Garibaldi assicurazione RCA	102,95			
68/05/811	Malerbi assicurazione RCA	115,86			
68/05/812	Assemini assicurazione RCA	216,60			
68/05/814	Cutigliano assicurazione RCA	104,00			
68/05/815	Firenze assicurazione RCA	305,74			
68/05/816	Forlì assicurazione RCA	132,55			
68/05/821	Accoglienza assicurazione RCA	106,94			
68/05/823	Cesenatico assicurazione RCA	83,44			
68/05/824	EcoGen formazione	122,00			
68/05/825	Garibaldi addestram.e formazione	1.012,00			
68/05/830	Firenze addestram.e formazione	329,40			
68/05/832	MLupone addestram.e formazione	725,90			
68/05/833	MMurlo addestram.e formazione	366,00			
68/05/835	Roma addestram.e formazione	305,00			
68/05/838	Cesenatico addestram/formazione	72,00			
68/05/839	Cesenatico elab.licenza albergo	132,00			
68/05/840	Garibaldi RSPP	2.928,00			
68/05/841	Malerbi RSPP	488,00			
68/05/845	Forlì RSPP	2.402,00			
68/05/846	MMurlo RSPP	1.473,15			
68/05/847	Ferruccia RSPP	732,00			
68/05/848	Cesenatico RSPP	759,35			

Ditta	Ancelle del Sacro Cuore di Gesù Agonizzante	Codice attivita'	949100 - Religiosa Educativa A
1	Corso Garibaldi, 65	Codice fiscale	00367930393
	48022 Lugo RA	Partita IVA	00367930393

SITUAZIONE ECONOMICA AL 31/12/2019 DAL 01/01/2019 AL 31/12/2019 Pagina 9

COSTI, SPESE E PERDITE

RICAVI E PROFITTI

CONTO	DESCRIZIONE CONTO	SALDO	CONTO	DESCRIZIONE CONTO	SALDO
68/05/855	Fi serv.parrucchiere/pedicure	2.291,06			
68/05/860	Garibaldi oneri bancari	3.726,44			
68/05/861	Malerbi oneri bancari	4.943,25			
68/05/862	Assemini oneri bancari	1.167,59			
68/05/863	Bagni oneri bancari	679,95			
68/05/864	Cutigliano oneri bancari	380,94			
68/05/865	Firenze oneri bancari	785,68			
68/05/866	Forli oneri bancari	224,52			
68/05/867	MLupone oneri bancari	649,24			
68/05/868	MMurlo oneri bancari	1.248,30			
68/05/869	Ferruccia oneri bancari	90,45			
68/05/870	Roma oneri bancari	2.028,71			
68/05/871	Accoglienza oneri bancari	202,74			
68/05/872	TMaggiore oneri bancari	112,87			
68/05/873	Cesenatico oneri bancari	997,18			
68/05/876	Garibaldi att.didattiche	1.661,00			
68/05/880	Forli att.didattiche	2.833,80			
68/05/882	MMurlo att.didattiche	8.203,63			
68/05/895	Cesenatico serv.pubblicità	1.596,51			
68/05/896	Garibaldi assicurazioni	8.341,93			
68/05/897	Malerbi assicurazioni	1.570,86			
68/05/898	Assemini assicurazioni	3.638,73			
68/05/899	Bagni assicurazioni	2.233,80			
68/05/900	Cutigliano assicurazioni	490,00			
68/05/901	Assicurazioni Firenze	8.683,25			
68/05/902	Forli assicurazioni	1.132,53			
68/05/903	M.Lupone assicurazioni	601,13			
68/05/904	M.Murlo assicurazioni	2.385,77			
68/05/905	Assicurazioni Ferruccia	1.119,63			
68/05/906	Assicurazioni Roma	4.797,65			
68/05/907	Assicurazioni Accoglienza	1.473,34			
68/05/909	Assicurazioni Cesenatico	801,29			
68/05/910	Garibaldi quote associative	400,00			
68/05/911	Quote associative Malerbi	960,00			
68/05/913	Bagni quote associative	500,00			
68/05/915	Firenze quote associative	1.260,00			
68/05/916	Forli quote associative	1.710,00			
68/05/918	Quote associative MMurlo	1.609,44			
68/05/919	MLupone quote associative	200,00			
68/05/920	Ferruccia quote associative	390,00			
68/05/921	Quote associative Roma	1.100,00			
68/05/922	Cesenatico quote associative	371,99			
68/05/924	Cesenatico analisi acque	1.002,00			
68/05/925	Quote associative EcoGen	170,00			
68/05/926	MMurlo sito internet scuola	231,80			
68/05/930	Garibaldi canoni serv.internet	109,80			
68/05/934	Firenze servizi vari	1.748,14			
68/05/936	Cesenatico utiliz.Bagno spiaggia	2.550,00			
68/05/940	Garibaldi man.impianti	10.406,02			
68/05/941	Malerbi man.impianti	3.303,60			
68/05/942	Assemini man.impianti	12.975,06			
68/05/943	Bagni man.impianti	2.324,50			
68/05/944	Cutigliano man.impianti	4.743,46			
68/05/945	Firenze man.impianti	45.243,44			
68/05/946	Forli man.impianti	3.135,15			
68/05/947	MMurlo man.impianti	1.745,78			
68/05/948	Ferruccia man.impianti	3.919,27			
68/05/949	Roma man.impianti	5.726,17			
68/05/950	Accoglienza man.impianti	1.227,02			
68/05/951	T.Maggiore man.impianti	183,00			
68/05/952	Cesenatico man.impianti	18.124,91			
68/05/954	Firenze formalità amministrative	2,37			
68/05/955	Cesenatico formalità amministrative	9,37			
68/05/956	Malerbi formalità amministrative	2,37			
68/05/957	Accoglienza formalità amministrative	2,37			
68/05/961	Cutigliano formalità amministrative	2,37			
68/05/964	Assemini PEC	12,20			

Ditta	Ancelle del Sacro Cuore di Gesù Agonizzante	Codice attività	949100 - Religiosa Educativa A
1	Corso Garibaldi, 65	Codice fiscale	00367930393
	48022 Lugo RA	Partita IVA	00367930393

SITUAZIONE ECONOMICA AL 31/12/2019 DAL 01/01/2019 AL 31/12/2019 Pagina 10

COSTI, SPESE E PERDITE

RICAVI E PROFITTI

CONTO	DESCRIZIONE CONTO	SALDO	CONTO	DESCRIZIONE CONTO	SALDO
68/05/965	MMurlo PEC	30,50			
68/05/966	Ferruccia PEC	30,50			
68/05/967	PEC Accoglienza	12,81			
68/05/968	PEC Cutignano	12,81			
68/05/969	PEC Malerbi	12,81			
68/05/970	PEC Forlì	12,81			
68/05/971	PEC Cesenatico	12,81			
68/05/**	COSTI PER SERVIZI	1.121.780,78			
68/**/**	COSTI PER SERVIZI	1.121.780,78			
70/05/101	M.Murlo noleggio deducibile	1.885,44			
70/05/503	Firenze noleggio fotocopiatrice	448,23			
70/05/**	AFFITTI E LOCAZIONI	2.333,67			
70/25/501	Garibaldi lic.uso software eserc	244,00			
70/25/502	Malerbi lic.uso software eserc.	488,00			
70/25/503	EcoGen lic.uso software eserc.	3.028,60			
70/25/504	Firenze lic.uso software eserc.	69,99			
70/25/507	MMurlo lic.uso software di eser.	152,50			
70/25/**	ALTRI COST.PER GOD.BENI DI TERZI	3.983,09			
70/**/**	COSTI P/GODIMENTO BENI DI TERZI	6.316,76			
72/05/050	SOMMINISTRAZIONE LAVORO	52.850,88			
72/05/085	RIMB.A DIP.TEMPO INDET.	189,81			
72/05/501	Garibaldi retribuzioni	241.996,03			
72/05/502	Malerbi retribuzioni	352.724,00			
72/05/503	Assemini retribuzioni	107.931,57			
72/05/504	Bagni retribuzioni	55.077,36			
72/05/505	Firenze retribuzioni	396.101,78			
72/05/506	Forlì retribuzioni	278.685,22			
72/05/507	MLupone retribuzioni	33.614,20			
72/05/508	MMurlo retribuzioni	253.959,83			
72/05/509	Ferruccia retribuzioni	67.163,81			
72/05/510	Roma retribuzioni	248.272,22			
72/05/511	Cesenatico retribuzioni	42.574,89			
72/05/**	SALARI E STIPENDI	2.131.141,60			
72/15/501	Garibaldi oneri sociali INPS	67.785,67			
72/15/502	Malerbi oneri sociali INPS	60.701,27			
72/15/503	Assemini oneri sociali INPS	31.239,59			
72/15/504	Bagni oneri sociali INPS	14.962,54			
72/15/505	Firenze oneri sociali INPS	105.849,95			
72/15/506	Forlì oneri sociali INPS	64.768,73			
72/15/507	MLupone oneri sociali INPS	9.339,45			
72/15/508	MMurlo oneri sociali INPS	30.722,58			
72/15/509	Ferruccia oneri sociali INPS	18.106,35			
72/15/510	Roma oneri sociali INPS	66.326,87			
72/15/511	Cesenatico oneri sociali INPS	13.182,37			
72/15/512	Malerbi oneri sociali INPDAP	41.229,45			
72/15/513	Forlì oneri sociali INPDAP	17.183,20			
72/15/514	MMurlo oneri sociali INPDAP	36.439,07			
72/15/515	Garibaldi oneri sociali INAIL	2.047,77			
72/15/517	Assemini oneri sociali INAIL	591,06			
72/15/518	Bagni oneri sociali INAIL	295,47			
72/15/519	Firenze oneri sociali INAIL	3.779,97			
72/15/520	Forlì oneri sociali INAIL	1.506,63			
72/15/521	MLupone oneri sociali INAIL	186,67			
72/15/522	MMurlo oneri sociali INAIL	3.522,58			
72/15/523	Ferruccia oneri sociali INAIL	1.200,15			
72/15/524	Roma oneri sociali INAIL	1.328,10			
72/15/525	Cesenatico oneri sociali INAIL	430,02			
72/15/**	ONERI SOCIALI	592.725,51			
72/20/501	Garibaldi TFR	767,59			
72/20/502	Malerbi TFR	1.473,49			
72/20/503	Assemini TFR	440,89			
72/20/504	Bagni TFR	3.459,08			
72/20/505	Firenze TFR	2.128,78			
72/20/506	Forlì TFR	475,30			
72/20/507	MLupone TFR	2.296,28			

Ditta	Ancelle del Sacro Cuore di Gesù Agonizzante	Codice attivita'	949100 - Religiosa Educativa A
1	Corso Garibaldi, 65	Codice fiscale	00367930393
	48022 Lugo RA	Partita IVA	00367930393

SITUAZIONE ECONOMICA AL 31/12/2019 DAL 01/01/2019 AL 31/12/2019 Pagina 11

COSTI, SPESE E PERDITE

RICAVI E PROFITTI

CONTO	DESCRIZIONE CONTO	SALDO	CONTO	DESCRIZIONE CONTO	SALDO
72/20/508	MMurlo TFR	263,76			
72/20/509	Ferruccia TFR	560,60			
72/20/510	Roma TFR	1.355,28			
72/20/511	Cesenatico TFR	3.238,41			
72/20/512	Garibaldi TFR a INPS	17.313,06			
72/20/513	Malerbi TFR a INPS	23.850,05			
72/20/514	Assemini TFR a INPS	7.548,61			
72/20/515	Bagni TFR a INPS	1.363,24			
72/20/516	Firenze TFR a INPS	23.938,13			
72/20/517	Forli TFR a INPS	18.145,48			
72/20/518	MLupone TFR a INPS	2,92			
72/20/519	MMurlo TFR a INPS	17.799,36			
72/20/520	Ferruccia TFR a INPS	3.593,38			
72/20/521	Roma TFR a INPS	17.033,89			
72/20/522	Ferruccia TFR a fondo assicuraz.	498,30			
72/20/523	Firenze TFR a fondo assicurazion	1.312,86			
72/20/**	TRATTAMENTO FINE RAPPORTO	148.858,74			
72/30/501	Firenze analisi dipendenti	496,00			
72/30/502	Forli analisi dipendenti	110,00			
72/30/503	AGIDAE Salus v.Garibaldi	495,00			
72/30/504	Malerbi AGIDAE Salus	865,00			
72/30/505	Bagni AGIDAE Salus	260,00			
72/30/506	Forli AGIDAE Salus	395,00			
72/30/507	Roma AGIDAE Salus	500,00			
72/30/**	ALTRI COSTI DEL PERSONALE	3.121,00			
72/**/**	COSTI PER IL PERSONALE	2.875.846,85			
74/35/005	AMM.LAV. STRAORD.BENI DI TERZI	927,00			
74/35/**	AMM.TO ALTRE IMM.IMMATERIALI	927,00			
74/**/**	AMM.TI IMM. IMMATERIALI	927,00			
75/05/015	AMM.TO ORD.FABB.IND.LI E COM.	66.103,24			
75/05/016	AMM.TO ORD.FABB.IND.LI E COM.IND	2.098,68			
75/05/020	AMM.TO ORD. COST.LEGG.	205,70			
75/05/**	AMM.TO TERRENI E FABBRICATI	68.407,62			
75/10/005	AMM.TO ORD.IMP.GEN.	42.928,31			
75/10/**	AMM.TO IMPIANTI E MACCHINARIO	42.928,31			
75/15/005	AMM.TO ORD.ATT.IND.LI E COMM.	1.285,81			
75/15/**	AMM.TO ATTREZ. IND.LI E COMM.LI	1.285,81			
75/20/010	AMM.TO ORD.MAC.ELETTROM.UF.	5.842,45			
75/20/**	AMM.TO MOBILI E MACCHINE D'UFF.	5.842,45			
75/25/025	AMM.TO ORD. AUTOVETTURE	1.005,00			
75/25/026	AMM.TO AUTOVETTURE IND.	4.020,00			
75/25/**	AMM.TO AUTOMEZZI (ALTRI BENI)	5.025,00			
75/30/040	AMM.TO ORD.ARREDAMENTO	6.158,17			
75/30/100	AMM.TO ORD. ALTRI BENI	5.603,66			
75/30/**	AMM.TO ALTRI BENI	11.761,83			
75/**/**	AMM.TO IMM. MAT. - ORDINARIO	135.251,02			
80/20/100	COMBUST.P/RISCALD.C/ESIST.INIZ.	2.287,17			
80/20/**	VARIAZ.RIMAN. DI MATERIALI VARI	2.287,17			
80/25/005	MERCI C/ESISTENZE INIZIALI	11.131,96			
80/25/**	VARIAZ.RIMANENZE DI MERCI	11.131,96			
80/**/**	VAR.RIM.DI MAT.PR.SUS,CONS,MERCI	13.419,13			
84/05/070	DIRITTI CAMERALI	18,00			
84/05/502	Malerbi bollo auto	21,60			
84/05/505	Cutigliano bollo auto	27,37			
84/05/506	Firenze bollo auto	44,53			
84/05/512	Accoglienza bollo auto	21,60			
84/05/514	Cesenatico bollo auto	22,70			
84/05/515	Cesenatico ISCOP	180,00			
84/05/516	Forli certif.prevenz.incendi	100,00			
84/05/520	Garibaldi imposta di bollo	477,59			
84/05/521	Malerbi imposta di bollo	548,00			
84/05/522	Assemini imposta di bollo	1.405,96			
84/05/523	Bagni imposta di bollo	1.014,00			

Ditta	Ancelle del Sacro Cuore di Gesù Agonizzante	Codice attivita'	949100 - Religiosa Educativa A
1	Corso Garibaldi, 65	Codice fiscale	00367930393
	48022 Lugo RA	Partita IVA	00367930393

SITUAZIONE ECONOMICA AL 31/12/2019 DAL 01/01/2019 AL 31/12/2019 Pagina 12

COSTI, SPESE E PERDITE

RICAVI E PROFITTI

CONTO	DESCRIZIONE CONTO	SALDO	CONTO	DESCRIZIONE CONTO	SALDO
84/05/524	Cutigliano imposta di bollo	8,00			
84/05/525	Firenze imposta di bollo	798,80			
84/05/526	Forlì imposta di bollo	117,66			
84/05/527	MLupone imposta di bollo	203,94			
84/05/528	MMurlo imposta di bollo	600,00			
84/05/529	Ferruccia imposta di bollo	102,00			
84/05/530	Roma imposta di bollo	106,00			
84/05/531	Accoglienza imposta di bollo	132,00			
84/05/532	TMaggiore imposta di bollo	100,01			
84/05/533	Cesenatico imposta di bollo	116,10			
84/05/535	Tosap v.Garibaldi	21,60			
84/05/536	TOSAP Forlì	15,80			
84/05/537	Tosap Accoglienza	12,96			
84/05/538	tassa rifiuti Bagni	1.698,00			
84/05/539	Cutigliano tassa rifiuti	1.287,00			
84/05/540	Tassa rifiuti Firenze	8.852,00			
84/05/542	Firenze TOSAP	73,80			
84/05/543	tassa rifiuti M.Murlo	963,75			
84/05/544	Ferruccia Tassa rifiuti	196,68			
84/05/545	Tassa rifiuti Roma	7.102,77			
84/05/547	T.Maggiore tassa rifiuti	241,00			
84/05/548	Tassa rifiuti Cesenatico	4.897,00			
84/05/549	Garibaldi tassa rifiuti	6.966,00			
84/05/550	Tassa rifiuti Malerbi	1.533,37			
84/05/551	Tassa rifiuti Assemini	775,87			
84/05/556	Cesenatico altre imposte comunali	274,60			
84/05/562	Imposta registro Ferruccia	144,00			
84/05/564	Bagni IMU	489,00			
84/05/565	Ferruccia IMU	67,00			
84/05/566	COSAP Roma	30,17			
84/05/571	Malerbi imposta registro	200,00			
84/05/573	Roma imposta registro	200,00			
84/05/574	MMurlo imposta registro	200,00			
84/05/575	Garibaldi imposta registro	141,67			
84/05/**	IMPOSTE E TASSE	42.549,90			
84/10/090	ABBUONI/ARROTONDAMENTI PASSIVI	94,44			
84/10/190	ALTRI ONERI DI GEST. DEDUC.	649,18			
84/10/191	ALTRI ONERI DI GEST.INDEDUCIBILI	67,62			
84/10/501	Gar.abb.giornali/riviste/rai	362,77			
84/10/505	Cut.abb.riviste/giornali/rai	203,70			
84/10/506	Fi.abb.riviste/giornali/rai	869,25			
84/10/509	MM abb.riviste/giornali/rai	152,50			
84/10/512	Acc.abb.riviste/giornali/rai	203,70			
84/10/513	Ces.abb.riviste/giornali/rai	195,87			
84/10/515	contrib.sostegno Handicap MMurlo	3.630,00			
84/10/516	Malerbi sanz.ritardati pagamenti	5,28			
84/10/518	Bagni multe e sanzioni	5,12			
84/10/520	Multe e sanzioni Firenze	13,53			
84/10/521	Cesenatico multe e sanzioni	27,65			
84/10/524	Ferruccia multe e sanzioni	39,00			
84/10/525	Roma multe e sanzioni	4,89			
84/10/527	Garibaldi multe e sanzioni	43,64			
84/10/528	Cutigliano multe e sanzioni	132,92			
84/10/529	M.Murlo multe e sanzioni	2,83			
84/10/538	Sop.passive M.Murlo	12,89			
84/10/542	Forlì multe e sanzioni	1,08			
84/10/544	Accoglienza multe e sanzioni	0,08			
84/10/545	Malerbi a FISM per sezioni	878,66			
84/10/546	Malerbi a FISM varie	120,00			
84/10/547	M.Murlo alla FISM per progetto	449,59			
84/10/552	Roma sopravv.passive	60,27			
84/10/555	Ferruccia sop.passive enti pub.	478,34			
84/10/**	ALTRI ONERI DIVERSI DI GESTIONE	8.704,80			
84/**/**	ONERI DIVERSI DI GESTIONE	51.254,70			
88/20/502	Malerbi int.pass.rit.pag.ft.	0,12			
88/20/504	Bagni int.pass.rit.pag.ft.	0,33			

Ditta 1	Ancelle del Sacro Cuore di Gesù Agonizzante Corso Garibaldi, 65 48022 Lugo RA	Codice attività' 949100 - Religiosa Educativa A Codice fiscale 00367930393 Partita IVA 00367930393
------------	---	--

SITUAZIONE ECONOMICA AL 31/12/2019 DAL 01/01/2019 AL 31/12/2019 Pagina 13

COSTI, SPESE E PERDITE

RICAVI E PROFITTI

CONTO	DESCRIZIONE CONTO	SALDO	CONTO	DESCRIZIONE CONTO	SALDO
88/20/505	Cutigliano int.pass.rit.pag.ft.	0,06			
88/20/506	Firenze int.pass.rit.pag.ft.	0,01			
88/20/509	MMurlo int.pass.rit.pag.ft.	0,04			
88/20/511	Roma int.pass.rit.pag.ft.	0,04			
88/20/515	Garibaldi int.pass.deb.v/stato	0,96			
88/20/516	Malerbi int.pass.deb.v/stato	0,14			
88/20/517	Firenze int.pass.deb.v.Stato	0,68			
88/20/518	Forlì int.pass.deb.v/stato	0,02			
88/20/524	Ferruccia int.pass.deb.v/stato	0,24			
88/20/525	Roma int.pass.deb.v/stato	0,03			
88/20/****	VERSO ALTRI (ONERI FINANZIARI)	2,67			
88/**/****	INT. PASS.E ALTRI ONERI FINANZ.	2,67			
96/05/010	IRAP DELL'ESERCIZIO	25.281,00			
96/05/015	IRES DELL'ESERCIZIO	7.484,00			
96/05/****	IMPOSTE CORRENTI	32.765,00			
96/**/****	IMPOSTE SUL REDDITO DELL'ESERC.	32.765,00			
***	TOTALE COSTI	4.564.734,36	***	TOTALE RICAVI	4.635.598,78
****	UTILE DI ESERCIZIO	70.864,42			
*****	TOTALE A PAREGGIO	4.635.598,78	*****	TOTALE A PAREGGIO	4.635.598,78

Elaborato da :

Ditta 1	Ancelle del Sacro Cuore di Gesù Agonizzante Corso Garibaldi, 65 48022 Lugo	RA	Codice attivita' Codice fiscale Partita IVA	949100 - Religiosa Educativa A 00367930393 00367930393
------------	--	----	---	--

RIDETERMINAZIONE RISULTATO D'ESERCIZIO AI FINI DELLE II.DD.

AL 31/12/2019

	Utile / Perdita		%	70.864,42
	VARIAZIONI IN AUMENTO			
	Costi non deducibili / Ricavi imponibili			
68/05/540	Garibaldi manut/riparaz.auto	483,27	80,00	386,62
68/05/541	Malerbi manut/riparaz.auto	89,62	80,00	71,70
68/05/542	Assemini manut/riparaz.auto	120,00	80,00	96,00
68/05/544	Cutigliano manut/riparaz.auto	145,96	80,00	116,77
68/05/545	Firenze manut/riparaz.auto	1.779,43	80,00	1.423,54
68/05/546	Forlì manut/riparaz.auto	45,62	80,00	36,50
68/05/551	Accoglienza manut/riparaz.auto	313,80	80,00	251,04
68/05/553	Cesenatico manut/riparaz.auto	64,84	80,00	51,87
68/05/650	Garibaldi spese telefoniche	2.613,31	20,00	522,66
68/05/651	Malerbi spese telefoniche	1.873,38	20,00	374,68
68/05/652	Assemini spese telefoniche	1.327,48	20,00	265,50
68/05/653	Bagni spese telefoniche	770,55	20,00	154,11
68/05/654	Cutigliano spese telefoniche	1.906,21	20,00	381,24
68/05/655	Firenze spese telefoniche	2.361,75	20,00	472,35
68/05/656	Forlì spese telefoniche	1.422,21	20,00	284,44
68/05/657	MLupone spese telefoniche	1.320,78	20,00	264,16
68/05/658	MMurlo spese telefoniche	1.265,97	20,00	253,19
68/05/659	Ferruccia spese telefoniche	1.550,45	20,00	310,09
68/05/660	Roma spese telefoniche	2.274,42	20,00	454,88
68/05/661	Accoglienza spese telefoniche	1.625,09	20,00	325,02
68/05/663	Cesenatico spese telefoniche	1.635,58	20,00	327,12
68/05/664	EcoGen spese telefoniche	2.836,58	20,00	567,32
75/05/016	AMM.TO ORD.FABB.IND.LI E COM.IND	2.098,68	100,00	2.098,68
75/25/026	AMM.TO AUTOVETTURE IND.	4.020,00	100,00	4.020,00
84/05/515	Cesenatico ISCOPI	180,00	100,00	180,00
84/05/564	Bagni IMU	489,00	100,00	489,00
84/05/565	Ferruccia IMU	67,00	100,00	67,00
84/10/191	ALTRI ONERI DI GEST.INDEDUCIBILI	67,62	100,00	67,62
84/10/516	Malerbi sanz.ritardati pagamenti	5,28	100,00	5,28
84/10/518	Bagni multe e sanzioni	5,12	100,00	5,12
84/10/520	Multe e sanzioni Firenze	13,53	100,00	13,53
84/10/521	Cesenatico multe e sanzioni	27,65	100,00	27,65
84/10/524	Ferruccia multe e sanzioni	39,00	100,00	39,00
84/10/525	Roma multe e sanzioni	4,89	100,00	4,89
84/10/527	Garibaldi multe e sanzioni	43,64	100,00	43,64
84/10/528	Cutigliano multe e sanzioni	132,92	100,00	132,92
84/10/529	M.Murlo multe e sanzioni	2,83	100,00	2,83
84/10/542	Forlì multe e sanzioni	1,08	100,00	1,08
84/10/544	Accoglienza multe e sanzioni	0,08	100,00	0,08
88/20/515	Garibaldi int.pass.deb.v/stato	0,96	100,00	0,96
88/20/516	Malerbi int.pass.deb.v/stato	0,14	100,00	0,14
88/20/517	Firenze int.pass.deb.v/stato	0,68	100,00	0,68
88/20/518	Forlì int.pass.deb.v/stato	0,02	100,00	0,02
88/20/524	Ferruccia int.pass.deb.v/stato	0,24	100,00	0,24
88/20/525	Roma int.pass.deb.v/stato	0,03	100,00	0,03
96/05/010	IRAP DELL'ESERCIZIO	25.281,00	100,00	25.281,00
96/05/015	IRES DELL'ESERCIZIO	7.484,00	100,00	7.484,00
***	Tot. Costi non deducib./ Ricavi imponib.			47.356,19
***	Totale variazioni in aumento			47.356,19
	Reddito imponibile ai fini delle II.DD.			118.220,61

RIDETERMINAZIONE RISULTATO D'ESERCIZIO AI FINI I.R.A.P.

AL 31/12/2019

	Utile / Perdita		%	70.864,42
	VARIAZIONI IN AUMENTO			
	Rettifiche costi			
68/05/732	Malerbi prest.occasionali	138,00	100,00	138,00
68/05/736	Firenze prest.occasionali	1.312,50	100,00	1.312,50
68/05/737	Forlì prest.occasionali	5.820,00	100,00	5.820,00
68/05/739	MMurlo prest.occasionali	1.080,00	100,00	1.080,00
72/05/050	SOMMINISTRAZIONE LAVORO	52.850,88	100,00	52.850,88
72/05/501	Garibaldi retribuzioni	241.996,03	100,00	241.996,03
72/05/502	Malerbi retribuzioni	352.724,00	100,00	352.724,00

Ditta 1	Ancelle del Sacro Cuore di Gesù Agonizzante Corso Garibaldi, 65 48022 Lugo	RA	Codice attivita' Codice fiscale Partita IVA	949100 - Religiosa Educativa A 00367930393 00367930393
------------	--	----	---	--

RIDETERMINAZIONE RISULTATO D'ESERCIZIO AI FINI I.R.A.P.

AL 31/12/2019

	Utile / Perdita		%	
72/05/503	Assemini retribuzioni	107.931,57	100,00	70.864,42
72/05/504	Bagni retribuzioni	55.077,36	100,00	107.931,57
72/05/505	Firenze retribuzioni	396.101,78	100,00	55.077,36
72/05/506	Forlì retribuzioni	278.685,22	100,00	396.101,78
72/05/507	MLupone retribuzioni	33.614,20	100,00	278.685,22
72/05/508	MMurlo retribuzioni	253.959,83	100,00	33.614,20
72/05/509	Ferruccia retribuzioni	67.163,81	100,00	253.959,83
72/05/510	Roma retribuzioni	248.272,22	100,00	67.163,81
72/05/511	Cesenatico retribuzioni	42.574,89	100,00	248.272,22
72/15/501	Garibaldi oneri sociali INPS	67.785,67	100,00	42.574,89
72/15/502	Malerbi oneri sociali INPS	60.701,27	100,00	67.785,67
72/15/503	Assemini oneri sociali INPS	31.239,59	100,00	60.701,27
72/15/504	Bagni oneri sociali INPS	14.962,54	100,00	31.239,59
72/15/505	Firenze oneri sociali INPS	105.849,95	100,00	14.962,54
72/15/506	Forlì oneri sociali INPS	64.768,73	100,00	105.849,95
72/15/507	MLupone oneri sociali INPS	9.339,45	100,00	64.768,73
72/15/508	MMurlo oneri sociali INPS	30.722,58	100,00	9.339,45
72/15/509	Ferruccia oneri sociali INPS	18.106,35	100,00	30.722,58
72/15/510	Roma oneri sociali INPS	66.326,87	100,00	18.106,35
72/15/511	Cesenatico oneri sociali INPS	13.182,37	100,00	66.326,87
72/15/512	Malerbi oneri sociali INPDAP	41.229,45	100,00	13.182,37
72/15/513	Forlì oneri sociali INPDAP	17.183,20	100,00	41.229,45
72/15/514	MMurlo oneri sociali INPDAP	36.439,07	100,00	17.183,20
72/20/501	Garibaldi TFR	767,59	100,00	36.439,07
72/20/502	Malerbi TFR	1.473,49	100,00	767,59
72/20/503	Assemini TFR	440,89	100,00	1.473,49
72/20/504	Bagni TFR	3.459,08	100,00	440,89
72/20/505	Firenze TFR	2.128,78	100,00	3.459,08
72/20/506	Forlì TFR	475,30	100,00	2.128,78
72/20/507	MLupone TFR	2.296,28	100,00	475,30
72/20/508	MMurlo TFR	263,76	100,00	2.296,28
72/20/509	Ferruccia TFR	560,60	100,00	263,76
72/20/510	Roma TFR	1.355,28	100,00	560,60
72/20/511	Cesenatico TFR	3.238,41	100,00	1.355,28
72/20/512	Garibaldi TFR a INPS	17.313,06	100,00	3.238,41
72/20/513	Malerbi TFR a INPS	23.850,05	100,00	17.313,06
72/20/514	Assemini TFR a INPS	7.548,61	100,00	23.850,05
72/20/515	Bagni TFR a INPS	1.363,24	100,00	7.548,61
72/20/516	Firenze TFR a INPS	23.938,13	100,00	1.363,24
72/20/517	Forlì TFR a INPS	18.145,48	100,00	23.938,13
72/20/518	MLupone TFR a INPS	2,92	100,00	18.145,48
72/20/519	MMurlo TFR a INPS	17.799,36	100,00	2,92
72/20/520	Ferruccia TFR a INPS	3.593,38	100,00	17.799,36
72/20/521	Roma TFR a INPS	17.033,89	100,00	3.593,38
72/20/522	Ferruccia TFR a fondo assicuraz.	498,30	100,00	17.033,89
72/20/523	Firenze TFR a fondo assicurazion	1.312,86	100,00	498,30
72/30/501	Firenze analisi dipendenti	496,00	100,00	1.312,86
72/30/502	Forlì analisi dipendenti	110,00	100,00	496,00
72/30/503	AGIDAE Salus v.Garibaldi	495,00	100,00	110,00
72/30/504	Malerbi AGIDAE Salus	865,00	100,00	495,00
72/30/505	Bagni AGIDAE Salus	260,00	100,00	865,00
72/30/506	Forlì AGIDAE Salus	395,00	100,00	260,00
72/30/507	Roma AGIDAE Salus	500,00	100,00	395,00
84/05/564	Bagni IMU	489,00	100,00	500,00
84/05/565	Ferruccia IMU	67,00	100,00	489,00
88/20/502	Malerbi int.pass.rit.pag.ft.	0,12	100,00	67,00
88/20/504	Bagni int.pass.rit.pag.ft.	0,33	100,00	0,12
88/20/505	Cutigliano int.pass.rit.pag.ft.	0,06	100,00	0,33
88/20/506	Firenze int.pass.rit.pag.ft.	0,01	100,00	0,06
88/20/509	MMurlo int.pass.rit.pag.ft.	0,04	100,00	0,01
88/20/511	Roma int.pass.rit.pag.ft.	0,04	100,00	0,04
88/20/515	Garibaldi int.pass.deb.v/stato	0,96	100,00	0,04
88/20/516	Malerbi int.pass.deb.v/stato	0,14	100,00	0,96
88/20/517	Firenze int.pass.deb.v/Stato	0,68	100,00	0,14
88/20/518	Forlì int.pass.deb.v/stato	0,02	100,00	0,68
88/20/524	Ferruccia int.pass.deb.v/stato	0,24	100,00	0,02
88/20/525	Roma int.pass.deb.v/stato	0,03	100,00	0,24
96/05/010	IRAP DELL'ESERCIZIO	25.281,00	100,00	0,03
96/05/015	IRES DELL'ESERCIZIO	7.484,00	100,00	25.281,00
***	Totale rettifiche costi			7.484,00
				2.902.442,79

Ditta 1	Ancelle del Sacro Cuore di Gesù Agonizzante Corso Garibaldi, 65 48022 Lugo	RA	Codice attività Codice fiscale Partita IVA	949100 - Religiosa Educativa A 00367930393 00367930393
------------	--	----	--	--

RIDETERMINAZIONE RISULTATO D'ESERCIZIO AI FINI I.R.A.P.

AL 31/12/2019

	Utile / Perdita		%	
***	Totale variazioni in aumento			70.864,42 2.902.442,79
	VARIAZIONI IN DIMINUZIONE			
	Rettifiche ricavi			
87/20/065	CONTRIBUTI C/INTERESSI	1.522,15	100,00	1.522,15
87/20/502	Malerbi interessi attivi banca	4,14	100,00	4,14
87/20/503	Assemini interessi attivi banca	4,65	100,00	4,65
87/20/504	Bagni interessi attivi banca	0,03	100,00	0,03
87/20/505	Cutiglian interessi attivi banca	0,64	100,00	0,64
87/20/506	Firenze interessi attivi banca	2,84	100,00	2,84
87/20/507	Forli interessi attivi banca	0,62	100,00	0,62
87/20/508	M.Lupone interessi attivi banca	1,26	100,00	1,26
87/20/509	M.Murlo interessi attivi banca	66,41	100,00	66,41
87/20/510	Ferruccia interessi attivi banca	1,49	100,00	1,49
87/20/511	Roma interessi attivi banca	0,41	100,00	0,41
87/20/512	Accoglienza inter.attivi banca	0,01	100,00	0,01
***	Totale rettifiche ricavi			1.604,65
***	Totale variazioni in diminuzione			1.604,65
	Reddito imponibile ai fini I.R.A.P.			2.971.702,56